



ESTADO DA PARAÍBA  
PREFEITURA MUNICIPAL DE BAYEUX  
COMISSÃO PERMANENTE DE LICITAÇÃO

<b>EDITAL</b>
<b>TOMADA DE PREÇO Nº 00001/2021 - PMBEX</b>
<b>PROCESSO ADMINISTRATIVO Nº 00139/2021 - PMBEX</b>
<b>OBJETO: CONTRATAÇÃO DE EMPRESA ESPECIALIZADA PARA EXECUÇÃO DE RECAPEAMENTO ASFÁLTICO NO PERÍMETRO URBANO NO MUNICÍPIO DE BAYEUX-PB</b>
<b>TIPO: MENOR PREÇO GLOBAL</b>
RECEBIMENTO E ABERTURA DAS PROPOSTAS: DIA 07 DE OUTUBRO DE 2021, ÀS 10:00 HORAS
<b>LOCAL: SALA DA COMISSÃO PERMANENTE DE LICITAÇÃO - CENTRO ADMINISTRATIVO MUNICIPAL DA PREFEITURA DE BAYEUX, AV. LIBERDADE, 2637 - SESI - BAYEUX - PB, CNPJ Nº 08.924.581/0001-60</b>
<b>INFORMAÇÕES:</b> PORTAL DA TRANSPARÊNCIA DA PREFEITURA MUNICIPAL DE BAYEUX ( <a href="https://www.bayeux.pb.gov.br/licitacoespmbx/">HTTPS://WWW.BAYEUX.PB.GOV.BR/LICITACOESPMBY/</a> ) OU POR E-MAIL ( <a href="mailto:licitacaobayeux@gmail.com">LICITACAOBAYEUX@GMAIL.COM</a> )



ESTADO DA PARAÍBA  
PREFEITURA MUNICIPAL DE BAYEUX  
COMISSÃO PERMANENTE DE LICITAÇÃO

EDITAL

**TOMADA DE PREÇO Nº 00001/2021 – PMBEX**  
**PROCESSO ADMINISTRATIVO Nº 00139/2021 – PMBEX**

## 1. PREÂMBULO

**1.1. O MUNICÍPIO DE BAYEUX/PB – COMISSÃO PERMANENTE DE LICITAÇÃO (CPL)**, torna público que, de conformidade com a Lei n.º 8.666, de 21 de junho de 1993, suas alterações e demais legislações aplicáveis, torna pública a realização de Licitação no DIA 07 DE OUTUBRO DE 2021, ÀS 10:00 HORAS, na modalidade **TOMADA DE PREÇO**, em REGIME DE EXECUÇÃO DE EMPREITADA POR PREÇO UNITÁRIO, do tipo **MENOR PREÇO GLOBAL**, no endereço anteriormente mencionado, cuja minuta foi aprovada pela Procuradoria Geral do Município, objetivando a execução de obra descrita no item **2** deste instrumento convocatório, nas condições fixadas neste Edital e seus Anexos.

**1.2.** O recebimento do Envelope **01**, contendo a Documentação de Habilitação e Envelope **02**, contendo a Proposta de Preço dar-se-á **impreterivelmente** no DIA 07 DE OUTUBRO DE 2021, ÀS 10:00 HORAS, na Sala da Comissão Permanente de Licitação, no Centro Administrativo da **PREFEITURA MUNICIPAL DE BAYEUX**, no endereço anteriormente indicado.

**1.3.** A abertura do Envelope **01**, contendo a Documentação de Habilitação dar-se-á no mesmo local retro estabelecido **impreterivelmente** no DIA 07 DE OUTUBRO DE 2021, ÀS 10:00 HORAS.

## 2. OBJETO

**2.1.** A presente licitação tem por objeto a **CONTRATAÇÃO DE EMPRESA ESPECIALIZADA PARA EXECUÇÃO DE RECAPEAMENTO ASFÁLTICO NO PERÍMETRO URBANO NO MUNICÍPIO DE BAYEUX-PB**, conforme as especificações contidas no projeto básico e os respectivos anexos, segundo discriminação abaixo que fazem parte integrante do presente Instrumento.

## 3. O VALOR ORÇADO E O PREÇO MÁXIMO

**3.1.** O Valor Orçado pela **PREFEITURA MUNICIPAL DE BAYEUX** ou **ORÇAMENTO BASE** é de **R\$ 681.100,16 (SEISCENTOS E OITENTA E UM MIL E CEM REAIS E DEZESSEIS CENTAVOS)**. Este valor orçado pela **PREFEITURA MUNICIPAL DE BAYEUX** será considerado para efeito de Classificação da Proposta e avaliação da inexecutabilidade da Proposta, inclusive os custos diretos e o B.D.I. – Bonificação e Despesas Indiretas, conforme a **PLANILHA DE VALOR ORÇADO DA PREFEITURA MUNICIPAL DE BAYEUX – ANEXO** a este Edital.

**3.2.** O preço máximo global da **PREFEITURA MUNICIPAL DE BAYEUX** para efeito de Classificação da Proposta será o do “caput” deste subitem. As propostas que apresentarem **PREÇOS UNITÁRIOS e PREÇO GLOBAL SUPERIORES** ao **ORÇAMENTO BASE fornecido pela PREFEITURA MUNICIPAL DE BAYEUX** serão **DECLASSIFICADAS**, bem como, as propostas que apresentarem preços unitários manifestamente inexecutáveis, assim considerados aqueles que não venham a ter demonstrado sua viabilidade através de documentação que comprove que os custos dos insumos são coerentes com os de mercado e que os coeficientes de produtividade são compatíveis com a execução do objeto do contrato.

## 4. OS RECURSOS ORÇAMENTÁRIOS



**ESTADO DA PARAÍBA  
PREFEITURA MUNICIPAL DE BAYEUX  
COMISSÃO PERMANENTE DE LICITAÇÃO**

4.1. Os recursos orçamentários e financeiros decorrentes para a execução do objeto desta Licitação serão os seguintes:

NATUREZA DA DESPESA: 4490.51 – OBRAS E INSTALAÇÕES;  
2.070 – SECRETARIA DA INFRAESTRUTURA  
15.451.3036.1026 – PAVIMENTAÇÃO, TERRAPLANAGEM E DRENAGEM DO SISTEMA VIÁRIO MUNICIPAL;  
OUTRAS TRANSFERÊNCIAS CONTRATOS DE REPASSE DA UNIÃO, (1510).

## **5. AQUISIÇÃO DO EDITAL E DOS PROJETOS BÁSICO E EXECUTIVO**

5.1. Os interessados em adquirir cópia do Edital e seus anexos, poderão fazê-lo junto ao Portal da Transparência da Prefeitura Municipal de Bayeux (<https://www.bayeux.pb.gov.br/licitacoespmby/>) ou poderá ser adquirido através do endereço eletrônico da CPL: [licitacaobayeux@gmail.com](mailto:licitacaobayeux@gmail.com).

## **6. CONDIÇÕES PARA PARTICIPAÇÃO NA LICITAÇÃO**

6.1. Somente poderão participar desta Licitação as empresas regularmente estabelecidas no País.

6.2. A Empresa interessada em participar desta licitação apresentará exclusivamente os documentos requeridos neste Edital, os quais deverão ser entregues nos respectivos envelopes.

6.4. Não será admitida nesta licitação a participação de empresas:

6.4.1. Que estejam proibidas de contratar com a Administração Pública, em razão de sanção restritiva de direito decorrente de infração administrativa ambiental, nos termos do Art. 72, § 8º, inciso V, da Lei nº 9.605, de 1998;

6.4.2. Em Consórcio ou Coligação de Firms, conforme justificativa acostada aos autos, nos termos dos Acórdãos TCU nº 1.405/2006, 1.453/2009, - Plenário e nº 1.102/2009);

6.4.3. Que estejam suspensas de licitar e/ou impedidas de contratar com a Administração Pública Municipal, com a Administração Pública Estadual e com a Administração Pública Federal;

6.4.3.1. No caso da penalidade de impedimento de licitar e contratar aplicada com base no art. 7º da Lei 10.520/2002 fica proibido a participação do licitante que tenha sofrido a referida sanção apenas por alguns dos órgãos ou entes da Administração Direta ou indireta do Município de Bayeux.

6.4.4. Que estejam incluídas no Cadastro de Empresas Inidôneas e Suspensas (CEIS) do portal da Controladoria Geral da União – CGU “<http://www.portaldatransparencia.gov.br/ceis/>”.

6.4.5. Quaisquer interessados que se enquadrem nas vedações previstas no artigo 9º da Lei nº 8.666, de 1993, quais sejam:

I - o autor do projeto, básico ou executivo, pessoa física ou jurídica;

II - empresa, isoladamente ou em consórcio, responsável pela elaboração do projeto básico ou executivo ou da qual o autor do projeto seja dirigente, gerente, acionista ou detentor de mais de 5% (cinco por cento) do capital com direito a voto ou controlador, responsável técnico ou subcontratado;

III - servidor ou dirigente de órgão ou entidade contratante ou responsável pela licitação.

§ 1º É permitida a participação do autor do projeto ou da empresa a que se refere o inciso II deste artigo, na licitação de obra ou serviço, ou na execução, como consultor ou técnico, nas funções de fiscalização, supervisão ou gerenciamento, exclusivamente a serviço da Administração interessada.



**ESTADO DA PARAÍBA**  
**PREFEITURA MUNICIPAL DE BAYEUX**  
**COMISSÃO PERMANENTE DE LICITAÇÃO**

§ 2º O disposto neste artigo não impede a licitação ou contratação de obra ou serviço que inclua a elaboração de projeto executivo como encargo do contratado ou pelo preço previamente fixado pela Administração.

§ 3º Considera-se participação indireta, para fins do disposto neste artigo, a existência de qualquer vínculo de natureza técnica, comercial, econômica, financeira ou trabalhista entre o autor do projeto, pessoa física ou jurídica, e o licitante ou responsável pelos serviços, fornecimentos e obras, incluindo-se os fornecimentos de bens e serviços a estes necessários.

§ 4º O disposto no parágrafo anterior aplica-se aos membros da comissão de licitação.

## **7. DO REGIME DE EXECUÇÃO**

7.1 Os serviços objeto do presente contrato serão realizados sob o regime de execução indireta, no regime de empreitada por preços unitários.

## **8. DO CREDENCIAMENTO**

**8.1.** Cada licitante far-se-á representar perante a Comissão Permanente de Licitação por apenas uma pessoa, admitindo-se como representante o Diretor, Sócio com poderes de gerência ou pessoa habilitada por meio de **procuração**, com firma reconhecida em Cartório.

**8.2.** Nenhuma pessoa física, ainda que credenciada por procuração legal, poderá representar mais de um licitante.

**8.3.** A instituição de representante perante a Comissão Permanente de Licitação será realizada no ato da entrega do envelope de habilitação, no local, data e horário indicados no preâmbulo deste Edital, ocasião em que o representante se identificará perante a Comissão, entregando-lhe cópia autenticada da Carteira de Identidade e dos documentos mencionados nos subitens 8.4. e 8.5. Abaixo, os quais serão analisados pela comissão antes do início da sessão de abertura.

**8.4.** Quando o representante for Diretor ou Sócio com poderes de Gerência, deverá apresentar à Comissão Permanente de Licitação, cópia autenticada do Contrato Social ou Ata de Assembleia Geral da empresa licitante e da Carteira de Identidade, a fim de comprovar a sua qualidade de representante legal.

**8.5.** Quando o representante for pessoa habilitada por meio de Procuração, deverá entregar à Comissão cópia autenticada dos documentos referidos nos subitens 8.3 e 8.4, bem como do instrumento particular de Procuração outorgado pela empresa licitante, com firma reconhecida e com a previsão de outorga de amplos poderes de representação, inclusive com poderes específicos para interposição e desistência de recurso e para o recebimento de intimações, constando o endereço para envio das intimações e devendo o subscritor da Procuração estar devidamente identificado.

**8.6.** A não apresentação ou incorreção dos documentos nos subitens 8.3, 8.4 e 8.5. não inabilitará a licitante, mas impedirá o representante de se manifestar e de responder pela empresa.

## **9. FORMA DE APRESENTAÇÃO DOS ENVELOPES “01” E “02”**

**9.1.** Os envelopes “01” e “02”, contendo respectivamente a documentação referente à habilitação e proposta de preço, deverão ser entregues na data, horário e local indicados no preâmbulo deste edital, devidamente fechados, contendo na face de cada os seguintes dizeres:

**PREFEITURA MUNICIPAL DE BAYEUX**  
**COMISSÃO PERMANENTE DE LICITAÇÃO**



ESTADO DA PARAÍBA  
PREFEITURA MUNICIPAL DE BAYEUX  
COMISSÃO PERMANENTE DE LICITAÇÃO

**TOMADA DE PREÇO Nº 00001/2021 - PMBEX  
ENVELOPE "01" - HABILITAÇÃO  
NOME COMPLETO DO LICITANTE  
CNPJ**

**PREFEITURA MUNICIPAL DE BAYEUX  
COMISSÃO PERMANENTE DE LICITAÇÃO  
TOMADA DE PREÇO Nº 00001/2021 - PMBEX  
ENVELOPE "02" - PROPOSTA DE PREÇOS  
NOME COMPLETO DO LICITANTE  
CNPJ**

**9.2. Os envelopes n.º 01 (Habilitação) e n.º 02 (Proposta de Preços) devem estar identificados com os dizeres do subitem 9.1. Devendo os mesmos estar lacrados, sob pena de não recebimento por parte da Comissão Permanente de Licitação.**

## **10. DOCUMENTAÇÃO REFERENTE À HABILITAÇÃO**

**10.1. O envelope "01", contendo a documentação relativa à habilitação jurídica, técnica, econômico-financeira e fiscal deverá ser apresentado devidamente fechado e endereçado a:**

**PREFEITURA MUNICIPAL DE BAYEUX  
COMISSÃO PERMANENTE DE LICITAÇÃO  
TOMADA DE PREÇO Nº 00001/2021 - PMBEX  
ENVELOPE "01" - HABILITAÇÃO  
NOME COMPLETO DO LICITANTE  
CNPJ**

**10.1.1.** Todos os volumes incluídos no envelope, em via única, deverão ser apresentados em formato A-4, encadernados, **com todas as folhas numeradas**, em ordem crescente, em linguagem clara e objetiva, sem emendas, rasuras ou entrelinhas, **rubricadas pelo representante legal** ou procurador legalmente constituído, apresentado ao início um índice e no final um termo de encerramento que também deverá ser assinado, indicando o número de folhas, conforme modelo constante no **ANEXO VI**.

**10.1.2.** Após a entrega dos envelopes, a Comissão Permanente de Licitação não aceitará a substituição ou anexação de qualquer documento por parte das licitantes, salvo os esclarecimentos que forem eventualmente solicitados pela mesma, de acordo com § 3º do art. 43, da Lei nº 8.666/93.

**10.2.** Para habilitar-se, o Licitante deverá apresentar no Envelope "01" (Habilitação) os seguintes documentos:

### **10.2.1. HABILITAÇÃO JURÍDICA**

- a) Registro comercial, no caso de empresa individual;
- b) Ato constitutivo, estatuto ou contrato social em vigor, devidamente registrado, em se tratando de sociedades comerciais, e, no caso de sociedades por ações, acompanhado de documentos de eleição de seus administradores;
- c) Inscrição do ato constitutivo, no caso de sociedades civis, acompanhada de prova de diretoria em exercício;



ESTADO DA PARAÍBA  
PREFEITURA MUNICIPAL DE BAYEUX  
COMISSÃO PERMANENTE DE LICITAÇÃO

d) Decreto de autorização, em se tratando de empresa ou sociedade estrangeira em funcionamento no País, e ato de registro ou autorização para funcionamento expedido pelo órgão competente, quando a atividade assim o exigir.

#### 10.2.2. REGULARIDADE FISCAL

- a) Prova de inscrição no Cadastro Nacional de Pessoa Jurídica – CNPJ emitida com data não inferior a 30 (trinta) dias da data de abertura do certame;
- b) Prova de regularidade para com a Fazenda Federal mediante a apresentação de Certidão Conjunta Negativa de Débitos ou Certidão Conjunta Positiva com efeitos de Negativa: Quitação de Tributos e Contribuições Sociais administrados pela RFB (Receita Federal do Brasil) e quanto a Dívida Ativa da União;
- c) Prova de regularidade para com a Fazenda Estadual da sede do licitante;
- d) Prova de regularidade para com a Fazenda Municipal da sede do licitante;
- e) Prova de regularidade relativa ao FGTS, representada pelo CRF – Certificado de Regularidade do FGTS, emitido pela Caixa Econômica Federal;
- f) Prova de inexistência de débitos inadimplidos perante a Justiça do Trabalho através de Certidão Negativa de Débitos Trabalhistas (CNDT) ou Certidão Positiva com efeitos de Negativa, nos termos do inciso V, do artigo 3º, da Lei nº. 12.440/2011.

#### 10.2.3. QUALIFICAÇÃO ECONÔMICA FINANCEIRA

a) Balanço do último **Exercício Financeiro** da empresa licitante, transcrito e devidamente registrado na Junta Comercial, apresentado na forma da Lei, ou seja, mediante publicação do diário oficial, em jornal ou por registro ou autenticação de cópia ou fotocópia do original ou do livro diário do domicílio do licitante que comprovem a boa situação financeira da empresa, vedada a sua substituição por balancetes ou balanços provisórios, podendo ser atualizados por índices oficiais, quando encerrados há mais de 03 (três) meses da data da apresentação da proposta, tomando como base a variação ocorrida no período do Índice Geral de Preços – Disponibilidade Interna – IGP – DI, publicado pela Fundação Getúlio Vargas. O Balanço deverá ser apresentado **de acordo com a Lei Federal nº 11.638 de 28 de Dezembro de 2007 e a Resolução CFC nº 1.255/09, com as seguintes demonstrações contábeis:**

1. **Termo de abertura** e de **encerramento** com a devida Chancela da Junta Comercial;
2. Demonstração do Resultado do Exercício – **DRE**;
3. Demonstração de Lucros ou Prejuízos Acumulados – **DLPA** ou Demonstração das Mutações do Patrimônio Líquido - **DMPL**;
4. **Notas explicativas** das Demonstrações Contábeis;

a.1) O Balanço Patrimonial também poderá ser disponibilizado, mediante via impressa, por meio da Escrituração Contábil Digital – ECD, desde que comprovada à transmissão desta à Receita Federal do Brasil, por meio da apresentação do Termo de Autenticação (recibo gerado pelo Sistema Público de Escrituração Digital – SPED);

b) Relatório descritivo e demonstrativo do Profissional da Contabilidade devidamente registrado no Conselho Regional de Contabilidade indicando a boa situação Econômica e Financeira da Empresa em poder contratar com a Administração, após a análise dos indicadores Financeiros e Econômicos extraídos do último balanço do Exercício Financeiro e comparados com os parâmetros dos indicadores previstos e abaixo descritos:

**ÍNDICE DE LIQUIDEZ CORRENTE: ILC igual ou superior a 1,0 (um vírgula zero)**



ESTADO DA PARAÍBA  
PREFEITURA MUNICIPAL DE BAYEUX  
COMISSÃO PERMANENTE DE LICITAÇÃO

$$ILC = \frac{\text{ATIVO CIRCULANTE}}{\text{PASSIVO CIRCULANTE}}$$

ÍNDICE DE LIQUIDEZ GERAL: **ILG igual ou superior a 1,0 (um vírgula zero)**

$$ILG = \frac{\text{ATIVO CIRCULANTE} + \text{REALIZÁVEL A LONGO PRAZO}}{\text{PASSIVO CIRCULANTE} + \text{EXIGIVEL A LONGO PRAZO}}$$

ÍNDICE DE SOLVÊNCIA GERAL: **ISG superior a 1,0 (um vírgula zero)**

$$ISG = \frac{\text{ATIVO TOTAL}}{\text{PASSIVO CIRCULANTE} + \text{EXIGIVEL A LONGO PRAZO}}$$

**(\*Os índices exigidos neste Edital foram estabelecidos com base na IN/MARE nº 05/95.)**

b.1) A exigência acima descrita, justifica-se pelo fato da necessidade de averiguar a saúde financeira da licitante no tocante a capacidade de pagamento de seus compromissos seja de curto ou longo prazo possibilitando que o Município possa ter um diagnóstico das condições financeiras da empresa, dando-lhe maior segurança na contratação.

c) Comprovação de **REGULARIDADE PROFISSIONAL** emitida pelo Conselho Regional de Contabilidade - CRC, conforme Resolução CFC nº 560/83 do Profissional da Contabilidade legalmente habilitado, responsável pelo Balanço e Demonstrações Contábeis.

d) Certidão Negativa de Falência ou Recuperação Judicial ou liquidação judicial e extrajudicial, expedida pelo distribuidor da pessoa jurídica. Caso não conste outro prazo de validade da certidão, serão aceitas certidões emitidas nos últimos 30 (trinta) dias, antes da data da sessão de abertura da licitação, descrita no preâmbulo do Edital. Caso a referida certidão não abranja Processo Judicial Eletrônico, quando já implantados na Comarca da sede da licitante, deverá ser apresentada também certidão negativa desses processos.

e) **GARANTIA DE PROPOSTA** nos termos do Inciso III do art. 31 da Lei Federal nº 8.666/93 e suas alterações, nas mesmas modalidades e critérios previstos no caput e § 1º do art. 56 da Lei Federal nº 8.666/93 e suas alterações, deverá ser efetivada no valor equivalente a 1% (um por cento) do preço base desde que atendidas às resoluções do Tesouro Nacional. Caso seja fornecido seguro garantia ou carta de fiança bancária para garantia de participação na licitação, qualquer uma delas deverá ser válida por pelo menos **30 (trinta) dias** além da validade da proposta e revalidada na mesma condição pela prorrogação que porventura houver.

f) A garantia em dinheiro poderá ser realizada através de transferência identificada de fundos (DOC ou TED) ou depósito, realizada pela Licitante para a Conta Bancária de titularidade da PREFEITURA MUNICIPAL DE BAYEUX: **BANCO - CAIXA ECONÔMICA FEDERAL, AGÊNCIA Nº 1911 E CONTA CORRENTE Nº 006.015-3.**

g) A comprovação da garantia será realizada através da apresentação da cópia da apólice ou original do comprovante de transferência/depósito bancário, que deverá constar no envelope dos Documentos de Habilitação da Licitante.

h) A Garantia de Proposta das Licitantes **não vencedoras** ser-lhes-á restituída no prazo de até **10 (dez) dias** contados a partir da homologação da adjudicação. A Garantia de Proposta das Licitantes **inabilitadas** ser-lhes-á restituída no prazo de **05 (cinco) dias** contados a partir do encerramento da fase de habilitação; no caso da **interposição de recurso o prazo de devolução será contado a partir do julgamento definitivo dos recursos.**



ESTADO DA PARAÍBA  
PREFEITURA MUNICIPAL DE BAYEUX  
COMISSÃO PERMANENTE DE LICITAÇÃO

i) A Garantia de Proposta da **Licitante vencedora** será liberada quando assinado o Contrato, mediante **apresentação da Garantia de Execução Contratual**.

#### 10.2.4. QUALIFICAÇÃO TÉCNICA

10.2.4.1. Certidão de Registro do CREA – Conselho Regional de Engenharia e Agronomia da sede da licitante, da empresa e seus responsáveis técnicos, conforme inciso I do Art. 30 da Lei 8.666/93 combinado com o Art. 69 da Lei 5.194/66.

#### 10.2.5. COMPROVAÇÃO DE CAPACIDADE TÉCNICO-PROFISSIONAL

10.2.5.1. Comprovação de que possui em seu quadro, na data prevista para a entrega dos envelopes, profissional(is) de nível superior, detentor(es) de Atestado(s) de Responsabilidade Técnica, fornecido(s) por pessoa jurídica de direito público ou privado, acompanhado(s) da(s) respectiva(s) Certidão(ões) de Acervo Técnico (CAT), devidamente registrada(s) na entidade profissional competente (CREA), para execução de serviços com características semelhantes ao objeto deste certame licitatório, escolhidos com base nos projetos de engenharia e descritos a seguir, de acordo com a justificativa para qualificação técnica apresentada, constante dos autos:

a) EXECUÇÃO DE PAVIMENTO COM APLICAÇÃO DE CONCRETO ASFÁLTICO

10.2.5.2. A comprovação exigida acima dar-se-á através da apresentação de cópia de carteira de trabalho do profissional que comprove a condição de que pertence ao quadro da licitante, de contrato social que demonstre a condição de sócio do profissional, contrato de prestação de serviços ou, ainda, da declaração de contratação futura do profissional responsável, acompanhada da anuência deste profissional e com cópia de um documento que comprove a assinatura do mesmo.

#### 10.2.6. COMPROVAÇÃO DE CAPACIDADE TÉCNICO-OPERACIONAL

10.2.6.1. Apresentação de atestado de Capacidade Técnica emitido por pessoa jurídica de direito público ou privado, em nome da empresa licitante, conforme preceitua o §1º do Art. 30 da Lei 8.666/93, acompanhado da CAT (Certidão de Acervo Técnico) do responsável técnico emitida pelo respectivo conselho de classe (CREA) para execução de obras ou serviços de características semelhantes, relativa exclusivamente às parcelas de maior relevância e valor significativo da contratação, considerando percentuais mínimos dos quantitativos dos serviços constantes na planilha de quantitativos, descritos a seguir:

a) EXECUÇÃO DE PAVIMENTO COM APLICAÇÃO DE CONCRETO ASFÁLTICO – 555,75 m<sup>3</sup>.

10.2.6.2. De acordo com a SÚMULA do TCU Nº 263/2011, para a comprovação da capacidade técnico-operacional das licitantes, e desde que limitada, simultaneamente, às parcelas de maior relevância e valor significativo do objeto a ser contratado, é legal a exigência de comprovação da execução de quantitativos mínimos em obras ou serviços com características semelhantes, devendo essa exigência guardar proporção com a dimensão e a complexidade do objeto a ser executado.





ESTADO DA PARAÍBA  
PREFEITURA MUNICIPAL DE BAYEUX  
COMISSÃO PERMANENTE DE LICITAÇÃO

### 10.2.7 DECLARAÇÕES

- a) Declaração, assinada pelo representante legal do proponente, de que manterá nos serviços um **Engenheiro Civil** corresponsável na gerência dos serviços, na qual serão indicados o nome e o número da inscrição do mesmo junto ao CREA, cujo nome deverá constar na Anotação de Responsabilidade Técnica (ART) relativa à obra objeto da presente licitação, devendo o referido Engenheiro assinar em conjunto concordando com a sua indicação (**ANEXO VII**).
- b) Declaração, assinada pelo representante legal da licitante e/ou Responsável técnico, contendo assinatura e carimbo de profissional indicado pela **PREFEITURA MUNICIPAL DE BAYEUX**, de que efetuou visita técnica aos locais onde serão realizadas as obras, conforme modelo do **ANEXO VIII** deste edital. A visita aos locais das obras deverá ser programada junto a **PREFEITURA MUNICIPAL DE BAYEUX** devendo ser efetuada, obrigatoriamente até o segundo dia útil anterior a data de abertura da licitação.
- b.1) Caso a licitante não queira ou não possa participar de visita técnica, deverá apresentar em substituição a declaração de visita técnica uma Declaração de não visita técnica, assinada pelo representante legal e Responsável técnico, conforme consta no **ANEXO IX**.
- c) Declaração, assinada pelo representante legal do proponente, de que, se considerado adjudicatário do objeto da presente licitação, disporá de pessoal técnico para a execução dos serviços de competência reconhecida (**ANEXO XIII**).
- d) Declaração, assinada pelo representante legal do proponente, que recebeu os documentos e tomou conhecimento de todas as informações e condições locais para o cumprimento das obrigações objeto da presente licitação (**ANEXO XIV**).
- e) Declaração de que não existe fato impeditivo para habilitação da licitante no presente processo licitatório, devidamente assinada pelo Representante legal da licitante (**ANEXO III**).
- f) Declaração, assinada pela representante legal do proponente, de não possuir menores de idade no quadro da empresa (**ANEXO IV**).
- g) Declaração de que é Microempresa ou Empresa de Pequeno Porte, caso se enquadre nessa situação anexando o comprovante do Termo de Opção do SIMPLES ou LUCRO PRESUMIDO, expedido pela Receita Federal ou Certidão expedida pela Junta Comercial. (Indicar o local da sede ou domicílio da licitante, onde for o registro) emitida no máximo até 12 (doze) meses antes da data da licitação para que essa possa gozar dos benefícios previstos no Capítulo V da Lei Complementar nº 123 de 14/12/2006 (**ANEXO XI**).
- h) Declaração de que não incide nos impedimentos do art. 9º da Lei 8.666/93 (**ANEXO X**).
- i) Declaração assinada pela representante legal da empresa de que assume todas as responsabilidades pela execução da obra (**ANEXO XII**).
- j) Declaração assinada pelo engenheiro responsável pela execução da obra declarando que aceita ser o responsável técnico da empresa para a execução dos serviços objeto desta licitação, permanecendo à disposição dos serviços durante o horário de execução dos mesmos (**ANEXO XV**).

**10.2.8.** Os documentos necessários à habilitação do proponente poderão ser apresentados em original, por qualquer processo de cópia autenticada por cartório competente ou por servidor da Administração ou publicação em órgão de imprensa oficial, obrigando-se, no entanto, a fornecer os originais correspondentes em qualquer época que lhes forem solicitados pela Comissão de Licitação.

**10.2.9.** Casos a autenticação seja feita por membro da Comissão Permanente de Licitação, os documentos serão apresentados **até 24 (vinte e quatro) horas** antes do **horário estabelecido para a licitação**. Em nenhuma hipótese serão autenticados documentos após este prazo.



ESTADO DA PARAÍBA  
PREFEITURA MUNICIPAL DE BAYEUX  
COMISSÃO PERMANENTE DE LICITAÇÃO

**10.2.10.** O **responsável técnico** que foi indicado no item 10.2.5, alínea “a” e que em conjunto **assinar as declarações** deverá ser o mesmo que foi indicado para atendimento as exigências, inclusas no subitem 10.2.3, alínea “b” deste Edital.

## 11. APRESENTAÇÃO DOS DOCUMENTOS DA PROPOSTA COMERCIAL

**11.1.** O Envelope “02” - Proposta Comercial - será apresentado devidamente fechado e assinado pelo proponente ou seu representante legal, redigida em português, de forma clara, sem emendas, rasuras ou entrelinhas nos campos que envolverem valores, quantidades e prazos, deverá ser elaborado considerando as condições estabelecidas neste edital e seus anexos, endereçado a:

PREFEITURA MUNICIPAL DE BAYEUX  
COMISSÃO PERMANENTE DE LICITAÇÃO  
TOMADA DE PREÇO Nº 00001/2021 – PMBEX  
ENVELOPE “02” – PROPOSTA DE PREÇOS  
NOME COMPLETO DO LICITANTE  
CNPJ

**11.1.1.** Todos os volumes incluídos no envelope deverão ser apresentados em formato A-4, devidamente encadernados, com todas as folhas numeradas em ordem crescente, em linguagem clara e objetiva, sem emendas, rasuras ou entrelinhas, rubricadas pelo representante legal ou procurador legalmente constituído, apresentado ao início um índice e no final um termo de encerramento, que também deverá ser assinado, indicando o número de folhas, conforme modelo do **ANEXO VI**.

**11.2.** Deverá conter ainda no Envelope “02” da Proposta Comercial, os seguintes documentos:

a) Proposta Comercial, exclusivamente na expressão monetária vigente no País, contendo ainda a qualificação do Licitante (Nome, Endereço, Telefone, Fax, Telex, etc.) e a Conta Bancária (Banco, Agência e Nº da conta) devidamente **assinada** pelo Representante legal da licitante (**ANEXO I**). Também deverá ser apresentada a composição de preços unitários de todos os itens das planilhas de orçamento, tanto impressa quanto em meio magnético, bem como o detalhamento dos encargos sociais e BDI das propostas comerciais (de acordo com a Súmula nº 258 – TCU), devidamente assinadas pelo Representante Legal ou por profissional habilitado.

b) Planilha de Quantitativos e Qualitativos preenchidos com seus respectivos custos unitários e globais, bem como a totalização por item e geral, conforme modelo fornecido pela **PREFEITURA MUNICIPAL DE BAYEUX**, devidamente **assinada** pelo Representante legal da licitante (**ANEXO II**). Será obrigatória a apresentação desta planilha através de **meio magnético em CD (Planilha Excel)**. Na Planilha de Quantitativos e Preços preenchida pelo licitante **NÃO** deverá constar preço unitário para os itens com quantitativo igual a zero, nem tampouco deverá ser apresentada composição de preços unitários para os referidos itens, sob pena de **DESCLASSIFICAÇÃO** da licitante que descumprir a presente determinação.

c) Cronograma físico-financeiro, contendo as etapas de execução e as respectivas parcelas de pagamento, levando-se em consideração o prazo máximo de execução da obra.

d) Composição detalhada da taxa de B.D.I. – Benefício de Despesas Indiretas **conforme modelo fornecido pela PREFEITURA MUNICIPAL DE BAYEUX (ANEXO VI)** e de **Encargos Sociais conforme modelo fornecido pela PREFEITURA MUNICIPAL DE BAYEUX (ANEXO VII)** utilizada nos preços unitários propostos, devidamente assinada pelo Engenheiro Responsável Técnico e pelo representante legal da licitante, obedecendo ao **Acórdão nº 2622/2013 – TCU Plenário**.



ESTADO DA PARAÍBA  
PREFEITURA MUNICIPAL DE BAYEUX  
COMISSÃO PERMANENTE DE LICITAÇÃO

e) Declaração de que nos preços unitários propostos estão incluídos todos os custos de Materiais, Mão-de-Obra, Transporte **independentemente de percurso**, Carga e Descarga de Materiais, Leis Sociais, Tributos, Administração, Lucros e quaisquer outros Encargos que incidam sobre os serviços a executar, devidamente **assinada** pelo Representante legal.

f) Declaração, assinada pelo representante legal da licitante de que reconhece a **PREFEITURA MUNICIPAL DE BAYEUX** o direito de promover ajustes, no plano de execução da obra, ao longo da realização da mesma, de forma a melhor compatibilizá-lo com o Cronograma Físico aprovado.

g) Declaração de que assume inteira responsabilidade pela Execução dos Serviços objeto deste Edital, de **que iniciará os serviços no prazo máximo de 05 (cinco) dias**, contados da data de emissão da Ordem de Serviços, devidamente **assinada** pelo Representante legal da licitante.

**11.3.** Os documentos constantes alíneas “b”, “c” e “d” do **item 11, subitem 11.2**, deverão ser apresentados contendo o nome do concorrente, identificação do Engenheiro Responsável Técnico com o número da carteira do CREA e assinatura do mesmo, conforme Lei Federal n.º 5.194 de 24.12.66. Como também a assinatura do representante legal da firma.

**11.4.** O **responsável técnico** que foi indicado no item 10.2.5.1, alínea “a” e que em conjunto **assinar as declarações** deve ser **o mesmo indicado para atendimento as exigências de habilitação, inclusive no subitem 10.2.3, alínea “b”, e deverá ser o mesmo para atender ao item 11.3. deste Edital.**

## 12. PROCEDIMENTO

**12.1.** No dia, hora e local previstos no preâmbulo deste Edital, reunir-se-á a Comissão Permanente de Licitação, com o mínimo de 03 (três) membros.

**12.2.** O Presidente, no horário previsto no Edital, sem qualquer tolerância, declara abertos os trabalhos e instalada a Sessão de Recepção dos Envelopes: “01” – HABILITAÇÃO E “02” – PROPOSTA COMERCIAL desta **TOMADA DE PREÇO Nº 00001/2021 – PMBEX**, fazendo registrar em Ata os nomes das empresas presentes.

**12.3.** Serão abertos os envelopes “01”, contendo a documentação relativa à habilitação dos proponentes e procedida a sua apreciação.

**12.4.** Serão considerados inabilitados os proponentes que não apresentarem os documentos exigidos no **item 9** deste edital.

**12.5.** Os envelopes “02”, contendo a proposta comercial, serão devolvidos fechados aos proponentes considerados inabilitados, desde que não tenha havido recurso ou após a sua denegação.

**12.6.** Serão abertos os envelopes “02”, contendo a proposta de preço dos proponentes habilitados, desde que transcorrido o prazo sem interposição de recurso, ou tenha havido desistência expressa, ou após o julgamento dos recursos interpostos.

**12.7.** Será verificada a conformidade de cada proposta com os requisitos exigidos no **item 11** deste edital, promovendo-se a desclassificação das propostas desconformes ou incompatíveis.

**12.8.** Julgamento e classificação das propostas de acordo com o estabelecido no **item 13** deste edital.

## 13. DO CRITÉRIO DE JULGAMENTO

**13.1.** Após a fase da HABILITAÇÃO, a Comissão Permanente de Licitação procederá a abertura dos envelopes da Proposta Comercial. A primeira via de todos os documentos neles contidos, serão obrigatoriamente assinados ou rubricados pelos representantes das licitantes presentes e pelos membros da Comissão Permanente de Licitação, ato este que deverá ser realizado perante a mesa que preside os trabalhos.



ESTADO DA PARAÍBA  
PREFEITURA MUNICIPAL DE BAYEUX  
COMISSÃO PERMANENTE DE LICITAÇÃO

**13.2.** Depois da abertura dos envelopes Proposta Comercial, não mais caberá desclassificação de licitantes por motivo relacionado aos Documentos de Habilitação, salvo em razão de fatos supervenientes, ou só conhecido após o julgamento da habilitação.

**13.3.** Chegado ao conhecimento da Comissão Permanente de Licitação de fato superveniente após o julgamento da habilitação, a mesma deverá diligenciar no sentido de esclarecer as questões suscitadas, encaminhando ao Secretário de Infraestrutura seu relatório e conclusão para as devidas e cabíveis providências.

**13.4.** Dentre as propostas dos proponentes considerados habilitados, serão classificadas as propostas pela ordem crescente dos preços apresentados, considerando-se vencedor o proponente que apresentar o **MENOR PREÇO GLOBAL**, e não tenha preço global nem preço unitário superior ao do orçamento base fornecido pela **PREFEITURA MUNICIPAL DE BAYEUX**, comportamento fundamentado no Art.40, Inciso X, da Legislação pertinente.

**13.5.** Havendo empate entre duas ou mais propostas, e após obedecido o disposto no parágrafo 2º do art. 3º da Lei nº 8.666/93, a classificação se fará por sorteio, em ato público, para o qual todos os proponentes serão convocados.

**13.6.** Será desclassificada a proposta de preço que:

- a) ultrapassar o valor fixado no **item 13** deste edital;
- b) deixar de cotar qualquer dos itens da obra;
- c) alterar quantidade constante da planilha;
- d) cotar valor global por lote manifestamente inexecutável.
- e) cotar preço unitário divergente para o mesmo tipo de serviços.

**13.7.** Na hipótese da existência de erros materiais de soma e/ou multiplicação nas Propostas Comerciais é facultado à Comissão proceder diligência junto à licitante para apuração dos Preços Globais, mantidos, porém os preços unitários constantes da Planilha de Quantitativos e Preços.

#### 14. DO CRITÉRIO DE ACEITABILIDADE DE PREÇOS

**14.1.** Serão desclassificadas as propostas que apresentarem valor global superior ao valor orçado pela **PREFEITURA MUNICIPAL DE BAYEUX** como também apresentem preços unitários superiores aos orçados pela **PREFEITURA MUNICIPAL DE BAYEUX** ou com preços unitários manifestamente inexecutáveis.

#### 15. PRAZOS

**15.1.** O prazo máximo para a execução do contrato e para a entrega do objeto da presente licitação é de **30 (trinta)** dias, a contar da data de expedição da Ordem de Serviços emitida pela **PREFEITURA MUNICIPAL DE BAYEUX**, vinculados ao cronograma físico-financeiro, incluído neste mesmo prazo a mobilização e desmobilização, a elaboração do Projeto Executivo e a execução das obras e serviços propriamente ditos.

**15.2.** Adjudicado o objeto da presente licitação, a **PREFEITURA MUNICIPAL DE BAYEUX** convocará o adjudicatário para assinar o termo de contrato em até **05 (CINCO) dias**, contados a partir da data de convocação da empresa, sob pena de decair o direito à contratação, sem prejuízo das sanções previstas no art. 81 da Lei nº 8.666/93.

**15.3.** A **PREFEITURA MUNICIPAL DE BAYEUX** poderá, quando o convocado não assinar o contrato no prazo e condições estabelecidos neste edital, convocar os proponentes remanescentes, na ordem de classificação, para fazê-lo em igual prazo e nas mesmas condições propostas pelo primeiro classificado, inclusive quanto aos preços atualizados, de conformidade com o presente edital, ou revogar a licitação, independentemente da cominação prevista no art. 81 da Lei nº 8.666/93.



ESTADO DA PARAÍBA  
PREFEITURA MUNICIPAL DE BAYEUX  
COMISSÃO PERMANENTE DE LICITAÇÃO

**15.4.** Os prazos de que tratam o **item 15.1** poderão ser revistos nas hipóteses e forma a que alude o art. 57, parágrafo 1º, da Lei nº 8.666/93.

**15.5.** O prazo de validade da Proposta Comercial será de, no máximo **60 (SESSENTA)** dias, contados a partir da data da recepção dos envelopes de Habilitação e Proposta Comercial.

## **16. SANÇÕES ADMINISTRATIVAS PARA O CASO DE INADIMPLEMENTO CONTRATUAL.**

**16.1.** A recusa injustificada do adjudicatário em assinar o contrato, aceitar ou retirar o instrumento equivalente, dentro do prazo estabelecido pela **PREFEITURA MUNICIPAL DE BAYEUX**, caracteriza o descumprimento total da obrigação assumida, sujeitando-o às penalidades legalmente estabelecidas, o que não se aplica aos licitantes remanescentes.

**16.2.** O atraso injustificado na execução do contrato sujeitará à multa de mora, na forma estabelecida a seguir:

- a) 0,3% (três décimos por cento), por dia de atraso até o trigésimo dia;
- b) 10% (dez por cento), após, ultrapassado o prazo da alínea anterior.

**16.3.** As multas, a que se refere esta Cláusula, incidem sobre o valor do contrato, e serão descontados dos pagamentos eventualmente devidos pela **PREFEITURA MUNICIPAL DE BAYEUX**, ou quando for o caso, cobrado judicialmente.

**16.4.** Pela inexecução total ou parcial do contrato a Administração poderá aplicar as seguintes sanções:

- a) Advertência;
- b) Multa de 10% (dez por cento) do valor do contrato;
- c) Suspensão temporária de participação em licitação e impedimento de contratar com a **PREFEITURA MUNICIPAL DE BAYEUX**, no prazo não superior a 02 (dois) anos;
- d) Declaração de inidoneidade para licitar ou contratar com a Administração Pública, facultada a defesa prévia no prazo de 10 (dez) dias.

**16.5.** As sanções previstas nas alíneas "a", "c" e "d", desta Cláusula, poderão ser aplicadas conjuntamente com a da alínea "b", facultada a defesa prévia do interessado, no prazo de 10 (dez) dias úteis.

**16.5.1.** As multas serão propostas pela fiscalização e aplicadas pela **PREFEITURA MUNICIPAL DE BAYEUX**.

**16.5.2.** Nas reincidências, as multas terão seus valores duplicados.

**16.6.** Ocorrendo a inexecução de que trata o item 15.4, reserva-se ao Órgão contratante o direito de optar sucessivamente pela oferta que se apresentar como aquela mais vantajosa, pela ordem de classificação, comunicando, em seguida, à Direção da **PREFEITURA MUNICIPAL DE BAYEUX**, para as providências cabíveis.

**16.7.** A Segunda adjudicatária, ocorrendo a hipótese do item anterior, ficará sujeita às mesmas condições estabelecidas neste Edital.

## **17. DO CRITÉRIO DE REAJUSTE**

**17.1.** – Os preços contratados serão fixos e irrevogáveis, pelo período de 12 (doze) meses a partir da data da apresentação da Proposta Comercial, observando-se o que trata a Cláusula Quinta da Minuta do Contrato, anexo deste Edital.

## **18. DOS SERVIÇOS NÃO PREVISTOS NO CONTRATO**

**18.1.** A execução dos serviços não previstos no Contrato inicial, sendo aditados, serão regulados pelas mesmas condições do contrato resultante da licitação, aplicando-se aos preços base da **PREFEITURA MUNICIPAL DE BAYEUX**, um redutor, no mesmo percentual



ESTADO DA PARAÍBA  
PREFEITURA MUNICIPAL DE BAYEUX  
COMISSÃO PERMANENTE DE LICITAÇÃO

encontrado entre o valor global por lote da proposta vencedora e o preço base incluso neste Edital.

## 19. CONDIÇÕES DE PAGAMENTO

**19.1.** Os pagamentos serão mensais, de acordo com o cronograma físico - financeiro, e serão efetuados até 30 dias após o adimplemento de cada parcela, referente a medição previamente realizada pelo fiscal da obra.

**19.1.1.** Os prazos acima estabelecidos poderão, excepcionalmente e a critério da Diretoria responsável pela fiscalização dos serviços, serem alterados desde que observados o interesse público.

**19.2.** Nenhum pagamento será efetuado à licitante vencedora enquanto pendente de liquidação qualquer obrigação financeira, sem que isso gere direito à alteração dos preços, ou de compensação financeira por atraso de pagamento.

**19.2.1.** O prazo de pagamento dos serviços será contado a partir da data final do período de adimplemento de cada parcela.

### RETENÇÃO DE IMPOSTO MUNICIPAL (quando pertinente)

**Parágrafo Primeiro:** será realizado mediante processo regular e em observância às normas e procedimentos adotados pela PREFEITURA MUNICIPAL DE BAYEUX, da seguinte maneira: Após a execução a prestação do serviço, para ocorrer no prazo de 30 (trinta) dias, contados do período de adimplemento. Será retido o equivalente a 2% do valor pago, nos termos da Lei Municipal nº 1.033/2006;

**Parágrafo Segundo:** O pagamento será efetuado através de ordem bancária, no prazo de até 30 (trinta) dias, a contar da apresentação da Nota Fiscal/Fatura. Para tanto, o FORNECEDOR deverá apresentar Nota Fiscal/Fatura com indicação da conta corrente e respectiva agência bancária, à qual deverá ser atestada pelo setor responsável pelo seu recebimento.

**19.3.** Dos pagamentos devidos à licitante vencedora serão deduzidos os impostos e contribuições em conformidade com a legislação vigente, inclusive as de ordem municipal.

**19.4.** Não gerarão direito a reajuste e atualização monetária os serviços que forem entregues com atraso imputável à contratada.

**19.5.** Os pagamentos decorrentes da execução do objeto da presente licitação, correrão por conta dos recursos da dotação orçamentária constante do **item 4.1.**

## 20. GARANTIA DO CONTRATO

**20.1.** Para a formalização do contrato, a adjudicatária deverá comprovar no ato de assinatura do termo contratual que providenciou a prestação de garantia no valor equivalente a **5% (cinco por cento)** do valor do contrato.

**20.2.** Caberá à adjudicatária optar por uma das modalidades de garantias estabelecidas no art. 56, parágrafo 1º, da Lei nº 8.666/93, e quando apresentada sob a modalidade Título da Dívida Pública, somente serão aceitos como válidos, se apresentados em sua forma original, com certificação do órgão público emissor do título ou seu sucessor legal, bem como comprovação da sua legitimidade e autenticidade com registro junto ao Banco Central e ou Banco do Brasil ou Caixa Econômica Federal e prova de real valor do mercado.

**20.3.** Havendo prorrogação de prazo dos serviços, obrigatoriamente a adjudicatária deverá apresentar a prorrogação de prazo da Garantia Contratual, condição indispensável para efetivação do Termo Aditivo.



**ESTADO DA PARAÍBA**  
**PREFEITURA MUNICIPAL DE BAYEUX**  
**COMISSÃO PERMANENTE DE LICITAÇÃO**

**20.4.** A garantia prestada pela contratada será liberada ou restituída em até 10 (dez) dias consecutivos após o cumprimento fiel e correto dos termos contratuais, quando do recebimento definitivo da obra e, quando em dinheiro, atualizada financeiramente.

## **21. RECURSOS**

**21.1.** Aos proponentes é assegurado o direito de interposição de Recurso, nos termos do art. 109 da Lei nº 8.666/93, o qual será recebido e processado nos termos ali estabelecidos.

## **22. RECEBIMENTO DO OBJETO DE LICITAÇÃO**

**22.1.** Executado o contrato, o mesmo será recebido nos termos do art. 73, inciso I, alíneas “a” e “b” e art. 76 da Lei 8.666/93.

**22.2.** Executado o objeto do contrato, a contratada responderá pela solidez e segurança da obra durante o prazo de cinco anos, em conformidade com o disposto no art. 618 do Código Civil Brasileiro.

**22.3.** Os ensaios, testes e demais provas exigidas por normas técnicas oficiais para boa execução do objeto do contrato correrão por conta da contratada.

## **23. DISPOSIÇÕES GERAIS**

**23.1.** Esclarecimentos relativos à presente licitação e às condições para atendimento das obrigações necessárias ao cumprimento de seu objeto, somente serão prestados quando solicitados por escrito, encaminhados à Presidência da Comissão Permanente de Licitação, no endereço ou telefax mencionados no preâmbulo deste Edital.

**23.2.** A licitante que vier a ser contratada, ficará obrigada a aceitar, nas mesmas condições contratuais, os acréscimos ou supressões que, a critério da **PREFEITURA MUNICIPAL DE BAYEUX**, se façam necessários nas obras objeto desta Licitação, até o limite de 25% (vinte e cinco por cento) do valor inicial do contrato.

**23.3.** Não será permitida a subcontratação.

**23.4.** Para a execução contratual do objeto desta **TOMADA DE PREÇO Nº 00001/2021 - PMBEX**, a **PREFEITURA MUNICIPAL DE BAYEUX** designará por ato do Secretário de Infraestrutura do Município um seu representante, que dentre outras atribuições anotará em registro próprio todas as ocorrências relacionadas com a sua execução, determinando o que for necessária a regularização das faltas ou defeitos observados.

**23.5.** A Contratada manterá, durante toda a execução do contrato, em compatibilidade com as obrigações assumidas, todas as condições de habilitação e qualificação exigidas na licitação.

**23.6.** A Contratada deverá, as suas expensas, manter seus operários devidamente fardados com padrão fornecido pela **PREFEITURA MUNICIPAL DE BAYEUX**, bem como, todos os demais equipamentos de segurança.

**23.7.** A Contratada se obriga a dar destinação final aos resíduos provenientes da construção civil e demolição (**ENTULHOS**).

**23.8.** Este Edital com os seus elementos constitutivos (anexos) poderão ser adquiridos na **PREFEITURA MUNICIPAL DE BAYEUX**, cujo endereço consta no preâmbulo deste Edital, assim como, os elementos técnicos complementares encontram-se a disposição para exame dos interessados.

**23.9.** A Comissão Permanente de Licitação é autônoma para dirimir quaisquer conflitos suscetíveis envolvendo as licitantes, devendo decidir nos termos deste Edital, ressalvado o caso de representação.



ESTADO DA PARAÍBA  
PREFEITURA MUNICIPAL DE BAYEUX  
COMISSÃO PERMANENTE DE LICITAÇÃO

**23.10.** Na contagem dos prazos estabelecidos neste Edital, excluir-se-á o dia do início e incluir-se-á o dia do vencimento, só se iniciando e se vencendo os prazos referidos neste Edital em dia de expediente na **PREFEITURA MUNICIPAL DE BAYEUX**, e considerar-se-ão os dias consecutivos, exceto quando for explicitamente disposto em contrário.

**23.11.** A Comissão Permanente de Licitação poderá em qualquer fase desta **TOMADA DE PREÇO Nº 00001/2021 - PMBEX** suspender os seus trabalhos, devendo promover o registro dessa suspensão e a convocação de reunião para a continuidade dos trabalhos.

**23.12.** É facultada à Comissão Permanente de Licitação e/ou ao Prefeito Constitucional do Município, em qualquer fase desta **TOMADA DE PREÇO Nº 00001/2021 - PMBEX**, a promoção de diligência destinada a esclarecer ou a complementar a instrução do processo, vedada a inclusão posterior, por parte de licitante de documento ou informação que deveria constar originariamente na proposta.

**23.13.** É facultada à Comissão Permanente de Licitação a correção dos erros resultado da multiplicação dos preços unitários pela quantidade, prevalecendo o preço unitário e corrigindo-se o valor total. Nos casos onde houver discrepância entre o valor da soma na planilha e o valor somado pela Comissão, prevalecerá o valor corrigido pela COMISSÃO.

**23.14.** As decisões da Comissão Permanente de Licitação serão sempre tomadas por maioria de votos dos seus membros.

**23.15.** Os envelopes lacrados das propostas comerciais das empresas inabilitadas nesta licitação ficarão à disposição das referidas empresas pelo prazo de **30 (trinta) dias**. Decorrido este prazo sem que os licitantes efetuem a sua retirada os mesmos serão destruídos.

**23.16.** Das sessões públicas serão lavradas Atas, as quais serão assinadas pelos membros da Comissão de Licitação e proponentes presentes.

**23.17.** O foro competente para dirimir quaisquer dúvidas surgidas na relação contratual a ser firmado com base no objeto desta **TOMADA DE PREÇO Nº 00001/2021 - PMBEX** é o de Bayeux/PB, excluído qualquer outro.

## 24. ANEXOS DO EDITAL

**24.1.** Integram o presente edital, dele fazendo parte como se transcritos em seu corpo, os seguintes anexos:

- A) ANEXO I - MODELO DE FORMULÁRIO - PROPOSTA
- B) ANEXO II - PLANILHAS DE QUANTITATIVOS E QUALITATIVOS E ANEXOS
- C) ANEXO III - MODELO DECLARAÇÃO DE FATO IMPEDITIVO
- D) ANEXO IV - MODELO DECLARAÇÃO EM ACORDO COM A LEI 9.854, DE 27/10/1999
- E) ANEXO V - MINUTA DO CONTRATO
- F) ANEXO VI - TERMO DE ENCERRAMENTO DE VOLUME
- G) ANEXO VII - MODELO DE DECLARAÇÃO QUE MANTERÁ ENGENHEIRO RESPONSÁVEL
- H) ANEXO VIII - MODELO DE DECLARAÇÃO DE VISITA
- I) ANEXO IX - MODELO DE DECLARAÇÃO DE NÃO VISITA
- J) ANEXO X - MODELO DE DECLARAÇÃO QUE NÃO INCIDE NAS VEDAÇÕES DO ART. 9º DA LEI 8.666/93
- K) ANEXO XI - MODELO DE DECLARAÇÃO DE ME OU EPP
- L) ANEXO XII - MODELO DE DECLARAÇÃO DE INTEIRA RESPONSABILIDADE
- M) ANEXO XIII - MODELO DE DECLARAÇÃO DE QUE CASO SE SAGRE VENCEDOR DISPORÁ DE PESSOAL TÉCNICO
- N) ANEXO XIV - MODELO DE DECLARAÇÃO, ASSINADA PELO REPRESENTANTE LEGAL DO PROPONENTE, QUE RECEBEU OS DOCUMENTOS E TOMOU CONHECIMENTO DE TODAS AS





ESTADO DA PARAÍBA  
PREFEITURA MUNICIPAL DE BAYEUX  
COMISSÃO PERMANENTE DE LICITAÇÃO

INFORMAÇÕES E CONDIÇÕES LOCAIS PARA O CUMPRIMENTO DAS OBRIGAÇÕES OBJETO DA PRESENTE LICITAÇÃO

O) ANEXO XV - MODELO DE DECLARAÇÃO ASSINADA PELO ENGENHEIRO RESPONSÁVEL PELA EXECUÇÃO DA OBRA DECLARANDO QUE ACEITA SER O RESPONSÁVEL TÉCNICO DA EMPRESA PARA A EXECUÇÃO DOS SERVIÇOS OBJETO DESTA LICITAÇÃO.

Bayeux-PB, 17 de Setembro de 2021.

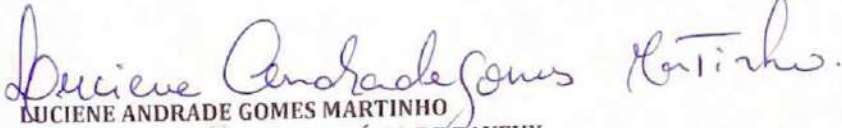
  
LUCIENE ANDRADE GOMES MARTINHO  
PREFEITA CONSTITUCIONAL DO MUNICÍPIO DE BAYEUX

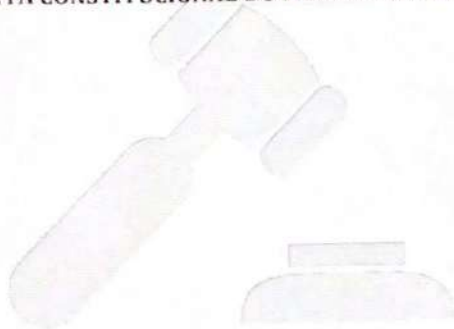

CPL - Comissão  
Permanente de Licitação  
**BAYEUX**  
GOVERNO MUNICIPAL



ESTADO DA PARAÍBA  
PREFEITURA MUNICIPAL DE BAYEUX  
COMISSÃO PERMANENTE DE LICITAÇÃO

# ANEXO I – MODELO DE FORMULÁRIO - PROPOSTA

CPL - Comissão  
Permanente de Licitação

**BAYEUX**  
GOVERNO MUNICIPAL



ESTADO DA PARAÍBA  
PREFEITURA MUNICIPAL DE BAYEUX  
COMISSÃO PERMANENTE DE LICITAÇÃO

**ANEXO I**

**FORMULÁRIO - PROPOSTA**

**TOMADA DE PREÇO Nº 00001/2021 - PMBEX**

**PROCESSO ADMINISTRATIVO Nº 00139/2021 - PMBEX**

**OBJETO: CONTRATAÇÃO DE EMPRESA ESPECIALIZADA PARA EXECUÇÃO DE RECAPEAMENTO ASFÁLTICO NO PERÍMETRO URBANO NO MUNICÍPIO DE BAYEUX-PB**

**TIPO: MENOR PREÇO GLOBAL**

**01.** A empresa \_\_\_\_\_, estabelecida à \_\_\_\_\_, nº \_\_\_\_\_, telefone nº \_\_\_\_\_, fax nº \_\_\_\_\_, inscrita no CNPJ sob o nº \_\_\_\_\_, Inscrição Estadual nº \_\_\_\_\_, Inscrição Municipal nº \_\_\_\_\_ pelo presente propõe executar o objeto desta licitação, em estrito cumprimento ao previsto no edital da licitação em epígrafe, pelo VALOR GLOBAL POR LOTE de R\$ \_\_\_\_\_ (\_\_\_\_\_),

**02.** PRAZO DE EXECUÇÃO DOS SERVIÇOS: \_\_\_\_\_ (\_\_\_\_\_ ) dias.

**03.** Validade da proposta: \_\_\_\_\_ (\_\_\_\_\_ ) dias.

**04.** Por oportuno, a outorgante declara, sob as penas da lei, a inexistência de fato impeditivo de sua participação no citado certame. Declara ainda que, por ser de seu conhecimento, submete-se a todas as cláusulas e condições relativas à licitação em causa, bem como às disposições da lei Federal nº 8.666/93, que integram o ajuste correspondente.

**05.** Conta Bancária: Banco:.....

Agencia:.....

Nº da conta: .....

BAYEUX, \_\_\_\_ DE \_\_\_\_\_ DE \_\_\_\_

**(ASSINATURA E IDENTIFICAÇÃO DO RESPONSÁVEL LEGAL/PROCURADOR DA LICITANTE)**



ESTADO DA PARAÍBA  
PREFEITURA MUNICIPAL DE BAYEUX  
COMISSÃO PERMANENTE DE LICITAÇÃO

# ANEXO II – PLANILHAS DE QUANTITATIVOS E QUALITATIVOS E ANEXOS

CPL – Comissão  
Permanente de Licitação  
**BAYEUX**  
GOVERNO MUNICIPAL



ESTADO DA PARAÍBA  
PREFEITURA MUNICIPAL DE BAYEUX  
COMISSÃO PERMANENTE DE LICITAÇÃO

# ANEXO III - MODELO DE DECLARAÇÃO DE FATO IMPEDITIVO

CPL - Comissão  
Permanente de Licitação

**BAYEUX**  
GOVERNO MUNICIPAL



ESTADO DA PARAÍBA  
PREFEITURA MUNICIPAL DE BAYEUX  
COMISSÃO PERMANENTE DE LICITAÇÃO

**ANEXO III**

**TOMADA DE PREÇO Nº 00001/2021 - PMBEX**  
**PROCESSO ADMINISTRATIVO Nº 00139/2021 - PMBEX**  
**OBJETO: CONTRATAÇÃO DE EMPRESA ESPECIALIZADA PARA EXECUÇÃO DE**  
**RECAPEAMENTO ASFÁLTICO NO PERÍMETRO URBANO NO MUNICÍPIO DE BAYEUX-PB**  
**TIPO: MENOR PREÇO GLOBAL**

**DECLARAÇÃO**

(Nome da Empresa) \_\_\_\_\_, CNPJ nº \_\_\_\_\_, sediada no (a) \_\_\_\_\_ (endereço completo), declara, sob as penas da lei, que até a presente data inexistem fatos impeditivos para sua habilitação no presente processo licitatório, ciente da obrigatoriedade de declarar ocorrências posteriores.

BAYEUX, \_\_\_ de \_\_\_\_\_ de \_\_\_\_\_.

**CPL - Comissão  
Permanente de Licitação**

**(ASSINATURA E IDENTIFICAÇÃO DO RESPONSÁVEL LEGAL/PROCURADOR DA  
LICITANTE)**

**BAYEUX**  
**GOVERNO MUNICIPAL**



ESTADO DA PARAÍBA  
PREFEITURA MUNICIPAL DE BAYEUX  
COMISSÃO PERMANENTE DE LICITAÇÃO

**ANEXO IV – MODELO  
DE DECLARAÇÃO EM  
ACORDO COM A LEI  
9.854, de  
27/10/1999**

**BAYEUX**  
GOVERNO MUNICIPAL



ESTADO DA PARAÍBA  
PREFEITURA MUNICIPAL DE BAYEUX  
COMISSÃO PERMANENTE DE LICITAÇÃO

**ANEXO IV**

**TOMADA DE PREÇO Nº 00001/2021 - PMBEX**  
**PROCESSO ADMINISTRATIVO Nº 00139/2021 - PMBEX**  
**OBJETO: CONTRATAÇÃO DE EMPRESA ESPECIALIZADA PARA EXECUÇÃO DE RECAPEAMENTO ASFÁLTICO NO PERÍMETRO URBANO NO MUNICÍPIO DE BAYEUX-PB**  
**TIPO: MENOR PREÇO GLOBAL**

**DECLARAÇÃO**

(Nome da Empresa) \_\_\_\_\_, CNPJ nº \_\_\_\_\_, sediada no (a) \_\_\_\_\_ (endereço completo), declara que não existe, no quadro de funcionários da empresa, menores de 18 anos em atividades insalubres, perigosas e desenvolvidas em horários noturnos, assim como menores de 16 anos, (salvo na condição de aprendizes, se maiores de 14 anos), estando de acordo com a Lei 9.854, de 27/10/1999, e estando ciente da obrigatoriedade de declarar ocorrências posteriores.

\_\_\_\_\_ BAYEUX, \_\_\_\_ de \_\_\_\_\_ de \_\_\_\_\_.

\_\_\_\_\_  
(ASSINATURA E IDENTIFICAÇÃO DO RESPONSÁVEL LEGAL/PROCURADOR DA LICITANTE)

CPL - Comissão  
Permanente de Licitação  
**BAYEUX**  
GOVERNO MUNICIPAL





ESTADO DA PARAÍBA  
PREFEITURA MUNICIPAL DE BAYEUX  
COMISSÃO PERMANENTE DE LICITAÇÃO

# ANEXO V – MINUTA DE CONTRATO

CPL - Comissão  
Permanente de Licitação

**BAYEUX**  
GOVERNO MUNICIPAL



ESTADO DA PARAÍBA  
PREFEITURA MUNICIPAL DE BAYEUX  
COMISSÃO PERMANENTE DE LICITAÇÃO

**ANEXO V**

**MINUTA DE INSTRUMENTO CONTRATUAL**

TERMO DE CONTRATO QUE ENTRE SI CELEBRAM A PREFEITURA MUNICIPAL DE BAYEUX, POR INTERMÉDIO DA PREFEITA CONSTITUCIONAL, E A EMPRESA XXXXXXXXXXXXXXXXXXXX, CNPJ: XXXXXXXXXXXXXXXXXXXX, VENCEDORA DO PROCEDIMENTO LICITATÓRIO - MODALIDADE **TOMADA DE PREÇO Nº 00001/2021 - PMBEX, PROCESSO ADMINISTRATIVO Nº 00139/2021 - PMBEX, DO TIPO MENOR PREÇO GLOBAL POR LOTE, EM REGIME DE EXECUÇÃO DE EMPREITADA POR PREÇO UNITÁRIO, NA FORMA ABAIXO.**

A Prefeitura Municipal de Bayeux, Pessoa Jurídica de Direito Público, com sede na Av. Liberdade, 3720 - Centro - Bayeux - PB, inscrita no CNPJ nº 08.924.581/0001-60, neste ato representada pela Sra. Luciene Andrade Gomes Martinho, brasileira, portadora da cédula de identidade nº 3339608 SSP/PB e CPF nº 057.472.764-76, residente e domiciliada à Rua 05 de Agosto, nº 422, Centro, Cidade de Bayeux - PB, CEP 58.308-313, doravante denominada CONTRATANTE, e do outro lado, a Empresa XXXXXXXXXXXX, CNPJ: XXXXXXXXXXXX, INSCRIÇÃO ESTADUAL: XXXXXXXXXXXX, com sede na Rua XXXXXXXXXXXX, Nº XXX, Bairro XXXXXX, Cidade XXXXXXXX, CEP: XXXXXX, FONE: XXXXXXXX, doravante denominada CONTRATADA, representada neste ato pelo(a) Sr(a) XXXXXXXX, CPF: XXXXXXXXXXXX e RG XXXXXXXXXXXX, resolvem celebrar o presente instrumento, mediante as seguintes cláusulas e condições:

**1. CLÁUSULA PRIMEIRA - OBJETO DO CONTRATO**

1.1. Constitui objeto da presente licitação a **CONTRATAÇÃO DE EMPRESA ESPECIALIZADA PARA EXECUÇÃO DE RECAPEAMENTO ASFÁLTICO NO PERÍMETRO URBANO NO MUNICÍPIO DE BAYEUX-PB**, que fazem parte integrante do edital.

**2. CLÁUSULA SEGUNDA - DO FUNDAMENTO LEGAL**

2.1. O presente contrato é decorrente da licitação na modalidade **TOMADA DE PREÇO Nº 00001/2021 - PMBEX**, regido pelo **PROCESSO ADMINISTRATIVO Nº 00139/2021 - PMBEX**, realizada com base na Lei nº 8.666/93 e suas alterações, bem como o artigo 37, XXI da Constituição Federal, EM REGIME DE EXECUÇÃO DE EMPREITADA POR PREÇO UNITÁRIO.

**3. CLÁUSULA TERCEIRA - DOS DOCUMENTOS INTEGRANTES**

3.1. Para todos os efeitos, para melhor caracterização dos serviços, bem assim para definir procedimentos e normas decorrentes das obrigações ora contraídas integram este Contrato, como se estivessem transcritos, com todos seus **ANEXOS**, os seguintes documentos:

- a) **Edital de Licitação de TOMADA DE PREÇO Nº 00001/2021 - PMBEX e seus anexos.**
- b) **Proposta Contratada, datada de \_\_\_\_/\_\_\_\_/\_\_\_\_\_.**

3.2. Em caso de dúvida ou divergência entre os documentos aplicáveis a este contrato, prevalecerá este último, e, em caso de divergência entre aqueles documentos, serão as mesmas dirimidas, considerando-se, sempre, os documentos mais recentes com prioridade sobre os mais antigos e de modo a atender, em qualquer caso, as especificações, plantas e desenhos apresentados pela **PREFEITURA MUNICIPAL DE BAYEUX**, como condições mínimas essenciais a serem satisfeitas pela CONTRATADA.



**ESTADO DA PARAÍBA**  
**PREFEITURA MUNICIPAL DE BAYEUX**  
**COMISSÃO PERMANENTE DE LICITAÇÃO**

3.3. A partir da assinatura do presente Contrato, a este, passarão a ser aplicáveis tudo que resultem em Termos Aditivos que vierem a ser realizados e que importem em alteração de condições contratuais, desde que assinados pelos representantes credenciados das partes.

#### **4. CLÁUSULA QUARTA - DOS PRAZOS**

4.1. O prazo de vigência do contrato será de 60 (SESSENTA) dias, a partir da emissão da ordem de serviços.

4.1.1. O prazo de execução da obra será de 30 (TRINTA) dias, a partir da emissão da ordem de serviços.

4.1.2. A CONTRATADA deverá iniciar a execução de cada serviço solicitado em até 48 (quarenta e oito horas) após a expedição da ordem de serviços.

4.2. Adjudicado o objeto da presente licitação, a **PREFEITURA MUNICIPAL DE BAYEUX** convocará o adjudicatário para assinar o termo de contrato em até **05 (CINCO) dias**, contados a partir da data de convocação da empresa, sob pena de decair o direito à contratação, sem prejuízo das sanções previstas no art. 81 da Lei nº 8.666/93.

4.3. A **PREFEITURA MUNICIPAL DE BAYEUX** poderá, quando o convocado não assinar o contrato no prazo e condições estabelecidos neste edital, convocar os proponentes remanescentes, na ordem de classificação, para fazê-lo em igual prazo e nas mesmas condições propostas pelo primeiro classificado, inclusive quanto aos preços atualizados, de conformidade com o presente edital, ou revogar a licitação, independentemente da cominação prevista no art. 81 da Lei nº 8.666/93.

4.4. Os prazos de que tratam o **item 4.1** poderão ser revistos nas hipóteses e forma a que alude o art. 57, parágrafo 1º, da Lei nº. 8.666/93.

#### **5. CLÁUSULA QUINTA - DO PREÇO E DO REAJUSTAMENTO CONTRATUAL**

5.1. O valor do presente contrato é de **XXXXXXXXXXXXXXXXXXXX**

5.2. O valor acordado nesta cláusula é considerado completo e deve compreender todos os custos e despesas que direta ou indiretamente, decorram do cumprimento pleno e integral do objeto deste Edital e seus anexos tais como: materiais, equipamentos, ferramentas, instrumentos, despesas com deslocamentos, seguro, seguros de transporte e embalagem, salários, honorários, encargos sociais e trabalhistas, previdenciários e securitários, lucro, taxa de administração, tributos e impostos incidentes e outros encargos não explicitamente citados e tudo mais que possa influir no custo do objeto contratado, conforme as exigências constantes no edital que norteou o presente contrato.

5.3. Os preços contratados serão fixos e irrevogáveis, pelo período de 12 (doze) meses a partir da data da apresentação da proposta.

5.4. Caso o prazo exceda os 12 (doze) meses previstos no Artigo anterior, os preços contratuais serão reajustados de acordo com o Índice Nacional da Construção Civil – INCC, tomando-se por base a data da apresentação da proposta, pela variação dos índices constantes da revista “Conjuntura Econômica”, coluna 35, editada pela Fundação Getúlio Vargas.

a) No cálculo dos reajustes se utilizará a seguinte fórmula:

$$R = V (I1 - I0/10), \text{ onde:}$$

R = Valor do reajuste procurado;

V = Valor contratual dos serviços a serem reajustados;

I0 = Índice inicial - refere-se ao mês correspondente ao mês da entrega da proposta;

I1 = Índice final - refere-se ao mês correspondente ao mês de aniversário anual da proposta.

5.5. A periodicidade do reajuste é anual, aplicado somente aos pagamentos de valores referentes a eventos físicos realizados a partir do 1º (primeiro) dia imediatamente subsequente ao término do 12º (décimo segundo) mês e, assim, sucessivamente, contado desde a data da apresentação da proposta e de acordo com a vigência do contrato.

5.6. Após a aplicação do reajuste nos termos deste documento, o novo valor da parcela ou saldo contratual terá vigência e passará a ser praticado, pelo próximo período de 01 (um) ano, sem reajuste adicional e, assim, sucessivamente, durante a existência jurídica do contrato.

#### **6. CLÁUSULA SEXTA - DOS SERVIÇOS NÃO PREVISTOS NO CONTRATO**



**ESTADO DA PARAÍBA  
PREFEITURA MUNICIPAL DE BAYEUX  
COMISSÃO PERMANENTE DE LICITAÇÃO**

6.1. A execução dos serviços não previstos no Contrato inicial, sendo aditados, serão regulados pelas mesmas condições resultantes da composição de custos apresentadas na proposta primitiva.

#### **7. CLÁUSULA SÉTIMA - FORMA DO PAGAMENTO**

7.1. Nenhum pagamento será efetuado à **licitante vencedora** enquanto pendente de liquidação qualquer obrigação financeira, sem que isso gere direito à alteração dos preços, ou de compensação financeira por atraso de pagamento.

7.1.1. O prazo de pagamento dos serviços será contado a partir da data final do **período de adimplemento de cada parcela**.

#### **8. CLÁUSULA OITAVA - DOS RECURSOS ORÇAMENTÁRIOS**

8.1. Os recursos orçamentários e financeiros decorrentes para a execução do objeto deste Contrato, será o seguinte:

NATUREZA DA DESPESA: 4490.51 – OBRAS E INSTALAÇÕES;  
2.070 – SECRETARIA DA INFRAESTRUTURA  
15.451.3036.1026 – PAVIMENTAÇÃO, TERRAPLANAGEM E DRENAGEM DO SISTEMA VIÁRIO MUNICIPAL;  
OUTRAS TRANSFERÊNCIAS CONTRATOS DE REPASSE DA UNIÃO, (1510).

#### **9. CLÁUSULA NONA - DA TRANSFERÊNCIA DO CONTRATO**

9.1. A CONTRATADA não poderá transferir o presente Contrato, no todo ou em parte, nem poderá subcontratar os serviços relativos ao seu objeto.

#### **10. CLÁUSULA DÉCIMA - DA RESPONSABILIDADE**

10.1. A CONTRATADA é responsável direta e exclusivamente pela execução do objeto deste Contrato e, conseqüentemente, responde, civil e criminalmente, por todos os danos e prejuízos que, na execução dele, venha, direta ou indiretamente, a provocar ou causar para a CONTRATANTE ou para terceiros.

10.2. A CONTRATADA é responsável pela análise e estudo de todos os documentos fornecidos pela CONTRATANTE, para a execução dos serviços, não se admitindo, em nenhuma hipótese, a alegação de ignorância, defeito ou insuficiência de tais documentos.

10.3. A CONTRATADA é, também, responsável por quaisquer diferenças, erros ou omissões nos Projetos ou desenhos que lhe forem fornecidos, ainda que relativos a quantidades.

10.4. Não existirá qualquer vínculo contratual entre eventuais subcontratadas e a CONTRATANTE, perante a qual a única responsável pelo cumprimento deste Contrato, será sempre a CONTRATADA.

#### **11. CLÁUSULA DÉCIMA PRIMEIRA - DA EXECUÇÃO E DO ACOMPANHAMENTO DO CONTRATO**

11.1. O Contrato deverá ser executado fielmente pelas partes de acordo com as cláusulas avençadas pela Lei nº 8.666/1993, demais legislações pertinentes e pelas condições constantes no ato convocatório.

11.2. A CONTRATANTE indicará um técnico-gerente/fiscal que será interlocutor de todos os contratos com a CONTRATADA, bem como o(s) agente(s) fiscalizador(es) do desenvolvimento dos trabalhos.

11.3. A nível de acompanhamento, deverão ser procedidas reuniões periódicas, na medida em que as necessidades do desenvolvimento dos trabalhos assim exigirem.

#### **12. CLÁUSULA DÉCIMA SEGUNDA - DO RECEBIMENTO DO OBJETO**

12.1. O objeto contratual será recebido provisoriamente pelo responsável por seu acompanhamento e fiscalização que for designado pela CONTRATANTE para tanto, mediante termo circunstanciado, o qual será assinado pelas partes, dentro de 15 (quinze) dias contados da data de comunicação escrita de seu término.



**ESTADO DA PARAÍBA  
PREFEITURA MUNICIPAL DE BAYEUX  
COMISSÃO PERMANENTE DE LICITAÇÃO**

12.2. Durante o período de 30 (trinta) dias da data de expedição do termo supra, a obra/serviço ficará sob observação, de molde a se verificar o cumprimento das exigências construtivas.

12.3. Esgotado o prazo previsto na Cláusula 13.2, e uma vez restando comprovada a adequação do objeto aos termos contratuais, a obra/serviço será recebida definitivamente, por servidor ou comissão designada pela CONTRATANTE, mediante termo circunstanciado, assinado pelas partes.

### **13. CLÁUSULA DÉCIMA TERCEIRA - DA GARANTIA TÉCNICA E REPARAÇÕES**

13.1. Após o recebimento definitivo do objeto contratual, por parte da CONTRATANTE, a empresa CONTRATADA ficará, ainda, responsável pelo prazo de 60 (sessenta) meses, contados da data de firmamento do Termo de Recebimento Definitivo, por quaisquer defeitos, ainda que resultantes dos materiais empregados, quer sejam eles de natureza técnica ou operacional, obrigando-se, às suas expensas, às reparações e/ou substituições ou se fizerem necessárias para o perfeito cumprimento do contratado.

13.2. Se a CONTRATADA não executar os reparos e/ou substituições, nos prazos que lhe forem determinados pela CONTRATANTE, esta, se assim lhe convier, poderá mandar executá-los por conta e risco daquela, por outras empresas, cobrando-lhe os respectivos custos.

### **14. CLÁUSULA DÉCIMA QUARTA - DA GARANTIA E OBRIGAÇÕES CONTRATUAIS**

14.1. A garantia prestada pela CONTRATADA no ato de assinatura deste Contrato, como elemento assecuratório do cumprimento das obrigações contratuais, será liberada ou restituída em até 10 (dez) dias consecutivos após o cumprimento fiel e correto dos termos contratuais, quando do recebimento definitivo da obra/serviço e, quando em dinheiro, atualizada financeiramente.

### **15. CLÁUSULA DÉCIMA QUINTA - DAS OBRIGAÇÕES DAS PARTES**

15.1. Constituem obrigações do CONTRATANTE:

15.1.1. Prestar as informações e os esclarecimentos que venham a serem solicitados pela CONTRATADA;

15.1.2. Efetuar o pagamento relativo à execução dos serviços efetivamente realizados, de acordo com as respectivas cláusulas do presente contrato;

15.1.3. Proporcionar ao Contratado todos os necessários para a fiel execução dos serviços contratados;

15.1.4. Notificar o Contratado sobre qualquer irregularidade encontrada quanto à qualidade dos serviços, exercendo a mais ampla e completa fiscalização, o que não exime o Contratado de suas responsabilidades contratuais e legais.

15.2. Constituem obrigações da CONTRATADA:

15.2.1. Executar devidamente os serviços descritos na Cláusula correspondente do presente contrato, dentro dos melhores parâmetros de qualidade estabelecidos para o ramo de atividade relacionada ao objeto contratual, com observância aos prazos estipulados;

15.2.2. Responsabilizar-se por todos os ônus e obrigações concernentes à legislação fiscal, civil, tributária e trabalhista, bem como por todas as despesas e compromissos assumidos, a qualquer título, perante seus fornecedores ou terceiros em razão da execução do objeto contratado;

15.2.3. Manter preposto capacitado e idôneo, aceito pelo Contratante, quando da execução do contrato, que o represente integralmente em todos os seus atos;

15.2.4. Permitir e facilitar a fiscalização do Contratante devendo prestar os informes e esclarecimentos solicitados;

15.2.5. Será responsável pelos danos causados diretamente ao Contratante ou a terceiros, decorrentes de sua culpa ou dolo na execução do contrato, não excluindo ou reduzindo essa responsabilidade a fiscalização ou o acompanhamento pelo órgão interessado;

15.2.6. Não ceder, transferir ou subcontratar, no todo ou em parte, o objeto deste instrumento, sem o conhecimento e a devida autorização expressa do Contratante;

15.2.7. Manter, durante a vigência do contrato, em compatibilidade com as obrigações assumidas, todas as condições de habilitação exigidas no respectivo processo licitatório, apresentado ao Contratante os documentos necessários, sempre que solicitado.



**ESTADO DA PARAÍBA**  
**PREFEITURA MUNICIPAL DE BAYEUX**  
**COMISSÃO PERMANENTE DE LICITAÇÃO**

**16. CLAUSULA DÉCIMA SEXTA – DAS PENALIDADES**

16.1. A recusa injustificada da adjudicatária em assinar o contrato, aceitar ou retirar o instrumento equivalente, dentro do prazo estabelecido pela administração, caracteriza o descumprimento total das obrigações assumidas, sujeitando-a as penalidades legalmente estabelecidas, o que não se aplica aos licitantes remanescentes.

16.2. O atraso injustificado na execução sujeitará o contrato a multa de mora, na forma estabelecida a seguir:

- a) 0,3% (três décimos por cento) por dia de atraso, até o trigésimo dia; e
- b) 10% (dez por cento) após ultrapassado o prazo constante da alínea anterior.

16.3. As multas a que se refere esta cláusula incidem sobre o valor do contrato e serão descontadas dos pagamentos eventualmente devidos pela administração ou, quando for o caso, cobradas judicialmente.

16.4. Pela inexecução total ou parcial do contrato a administração poderá aplicar as seguintes sanções:

- a) advertência;
- b) multa de 10% (dez por cento) do valor do contrato;
- c) suspensão temporária de participação em licitação e impedimento de contratar com Administração por período não superior a dois (2) anos; e
- d) declaração de inidoneidade para licitar ou contratar com Administração Pública.

16.5. As sanções previstas nas alíneas "a", "c" e "d" da cláusula anterior, poderão ser aplicadas conjuntamente com a da alínea "b", facultada a defesa prévia do interessado, no prazo de dez (10) dias úteis.

16.6. A aplicação das penalidades previstas nesta Cláusula é de competência exclusiva da Comissão Permanente de Licitação da **PREFEITURA MUNICIPAL DE BAYEUX**, e devidamente homologada pelo Excelentíssimo Senhor Prefeito da **PREFEITURA MUNICIPAL DE BAYEUX**.

16.7. Nos termos do art. 205 do Regimento Interno do Tribunal de Contas do Estado da Paraíba, considerar-se-á motivos para declaração de inidoneidade dentre outras práticas ilícitas, a fraude em licitações por parte da licitante que atente contra os princípios explicitados no art. 3º da Lei 8.666/93 e alterações posteriores, especialmente quanto:

- a) Participação de empresa que possuam entre si vínculo de natureza técnica, comercial, econômica, financeira ou trabalhista;
- b) Participação de empresas que tenham em comum dirigentes ou representantes;
- c) Apresentação de propostas com preços inexequíveis e/ou superfaturados;
- d) Quebra do sigilo de proposta apresentada;
- e) Cessão do objeto licitado a terceiros;
- f) Obstrução ao regular processamento da licitação.

16.8. As sanções previstas nas alíneas "a", "c" e "d", do Item 16.7., poderão ser aplicadas conjuntamente com a da alínea "b", facultada a defesa prévia do interessado, no prazo de 05 (cinco) dias úteis.

16.9. A inexecução de que trata o item 16.3. e no art. 79, I, da Lei nº 8.666/1993 acarreta as seguintes consequências, sem prejuízo das sanções previstas neste edital e na legislação aplicável:

16.9.1. Assunção imediata do objeto do contrato, no estado e local em que se encontrar, por ato próprio da Administração;

16.9.2. Ocupação e utilização do local, instalações, equipamentos, material e pessoal empregados na execução do contrato, necessários à sua continuidade, na forma do inciso V do art. 58 da Lei nº 8.666/1993;

16.9.3. Execução da garantia contratual, para ressarcimento da Administração, e dos valores das multas e indenizações a ela devidos;

16.9.4. Retenção dos créditos decorrentes do contrato até o limite dos prejuízos causados à Administração.

16.9.4.1. A aplicação das medidas previstas nos Itens 16.9.1. e 16.9.2. deste Item fica a critério da Secretaria Responsável, que poderá dar continuidade à obra ou ao serviço por execução direta ou indireta.



**ESTADO DA PARAÍBA**  
**PREFEITURA MUNICIPAL DE BAYEUX**  
**COMISSÃO PERMANENTE DE LICITAÇÃO**

16.9.4.2. É permitido à Administração, no caso de concordata/recuperação judicial do contratado, manter o contrato, podendo assumir o controle de determinadas atividades de serviços essenciais.

16.9.4.3. Na hipótese do Item 16.9.2. deste contrato, o ato deverá ser precedido de autorização expressa da Secretaria signatária do contrato.

16.9.4.4. A rescisão de que trata o art. 79, I da Lei nº 8.666/1993, permite a CONTRATANTE, a seu critério, aplicar a medida prevista no Item 16.9.1. Deste Item.

16.10. A aplicação das penalidades previstas nesta Cláusula é de competência da CONTRATANTE, podendo ser recomendada pela Secretaria responsável pela execução do contrato.

16.11. As penalidades previstas nesta Cláusula, não se aplicarão quando o atraso no cumprimento dos cronogramas for motivado por força maior, considerando como tal, atos de inimigos públicos, guerra, revolução, bloqueios, epidemias, fenômenos meteorológicos adversos de vulto, perturbações civis ou acontecimentos assemelhados que fujam ao controle razoável de qualquer das partes contratantes. A CONTRATADA terá o prazo de 02 dias para comunicar o fato a CONTRATANTE e apresentar documentação comprobatória em até 05 dias, sob pena de não serem considerados.

#### **17. CLAUSULA DÉCIMA SÉTIMA - RESCISÃO**

17.1. A inexecução total ou parcial do contrato enseja a sua rescisão, conforme disposto nos **artigos 77 a 80 da Lei no 8.666/93**.

17.1.1. Os casos de rescisão contratual serão formalmente motivados nos autos do processo, assegurado o contraditório e a ampla defesa.

17.2. A rescisão do contrato poderá ser:

17.2.1. Determinada por ato unilateral e escrito da **PREFEITURA MUNICIPAL DE BAYEUX**, nos casos enumerados nos **incisos I a XII e XVII do artigo 78 da Lei** mencionada, notificando-se a **licitante vencedora** com a antecedência mínima de 10 (dez) dias; ou

17.2.2. Amigável, por acordo entre as partes, reduzida a termo nesta **TOMADA DE PREÇO Nº 00001/2021 – PMBEX**, desde que haja conveniência para a **PREFEITURA MUNICIPAL DE BAYEUX**; ou

17.2.3. Judicial, nos termos da legislação vigente sobre a matéria.

17.3. A rescisão administrativa ou amigável será precedida de autorização escrita e fundamentada da autoridade competente.

17.3.1. Os casos de rescisão contratual serão formalmente motivados nos autos do processo, assegurado o contraditório e a ampla defesa.

#### **18. CLAUSULA DÉCIMA OITAVA - DISPOSIÇÕES GERAIS**

18.1. A CONTRATANTE reserva-se no direito de paralisar ou suspender a qualquer tempo a execução dos serviços contratados, mediante pagamento único e exclusivo daqueles já executados.

18.2. A CONTRATANTE reserva-se, ainda, no direito de recusar todo e qualquer serviço que não atender às especificações, ou que sejam considerados inadequados pela fiscalização.

18.3. A CONTRATADA assume integral responsabilidade pelos danos que causar à CONTRATADA ou a terceiros, por si ou por seus sucessores e representantes na execução dos serviços contratados, isentando a CONTRATANTE de toda e qualquer reclamação que possa surgir em decorrência dos mesmos.

18.4. A CONTRATADA será única responsável para com seus empregados e auxiliares, no que concerne ao cumprimento da legislação trabalhista, previdência social, seguro de acidentes do trabalho ou quaisquer outros encargos previstos em lei, em especial no que diz respeito às normas de segurança do trabalho, prevista na Legislação Federal (Portaria nº 3.214, DE 8.7.78, do Ministério do Trabalho), sendo que o seu descumprimento poderá motivar a aplicação de multas por parte da CONTRATANTE ou rescisão contratual com a aplicação das sanções cabíveis.

18.5. Fica expressamente vedada a subcontratação, sem prévia expressa e escrita autorização da CONTRATADA.



**ESTADO DA PARAÍBA  
PREFEITURA MUNICIPAL DE BAYEUX  
COMISSÃO PERMANENTE DE LICITAÇÃO**

18.6. Os casos omissos ou situações não explicitadas nas cláusulas deste Instrumento serão decididos pela Contratante, segundo as disposições contidas nas legislações relacionadas na Cláusula Segunda deste Contrato ou demais legislações pertinentes, como também o constante no Termo de referencia.

18.7. Aplicam-se a este Contrato as disposições da Lei nº 8.666/93, que regulamenta as licitações e contratações promovidas pela Administração Pública:

18.7.1. O reconhecimento dos direitos da Administração, em caso de rescisão administrativa prevista no art. 77 da Lei 8.666/1993.

18.7.2. A obrigação do contratado de manter, durante toda a execução do contrato, em compatibilidade com as obrigações por ele assumidas, todas as condições de habilitação e qualificação exigidas na licitação.

18.8. É vedada a Contratada ceder, sublocar ou transferir no todo ou em parte o objeto contratado, salvo por autorização expressa e devidamente justificada pela Contratante.

**19. CLAUSULA DÉCIMA NONA - TOLERÂNCIA**

19.1. Se qualquer das partes contratantes, em benefício da outra, permitir, mesmo por omissões, a inobservância no todo ou em parte, de qualquer dos itens e condições deste Contrato e/ou de seus Anexos, tal fato não poderá liberar, desonerar ou de qualquer forma afetar ou prejudicar esses mesmos itens e condições, os quais permanecerão inalterados, como se nenhuma tolerância houvesse ocorrido.

**20. CLAUSULA VIGÉSIMA - FORO**

20.1. Elegem as partes contratantes o Foro desta Cidade, para dirimir todas e quaisquer controvérsias oriundas deste Contrato, renunciando expressamente a qualquer outro, por mais privilegiado que seja.

E, por assim estarem justas e contratadas, as partes, por seu representante legal, assina o presente Contrato, em 02 (duas) vias de igual teor e forma para um só e jurídico efeito, perante as testemunhas abaixo-assinadas, a todos presentes.

Bayeux - PB, \_\_\_ de \_\_\_\_\_ de \_\_\_\_\_.

**LUCIENE ANDRADE GOMES MARTINHO  
PREFEITA CONSTITUCIONAL  
PREFEITURA MUNICIPAL DE BAYEUX  
CNPJ nº 08.924.581/0001-60  
CONTRATANTE**

**EMPRESA  
CNPJ:  
REPRESENTANTE LEGAL  
CPF:  
RG:  
CONTRATADA**

TESTEMUNHAS:

\_\_\_\_\_  
Nome:  
CPF nº:  
Identidade nº:

\_\_\_\_\_  
Nome:  
CPF nº:  
Identidade nº:





ESTADO DA PARAÍBA  
PREFEITURA MUNICIPAL DE BAYEUX  
COMISSÃO PERMANENTE DE LICITAÇÃO

# ANEXO VI – MODELO DE TERMO DE ENCERRAMENTO DE VOLUME

CPL - Comissão  
Permanente de Licitação  
**BAYEUX**  
GOVERNO MUNICIPAL



ESTADO DA PARAÍBA  
PREFEITURA MUNICIPAL DE BAYEUX  
COMISSÃO PERMANENTE DE LICITAÇÃO

ANEXO VI

TERMO DE ENCERRAMENTO DO VOLUME

À  
PREFEITURA MUNICIPAL DE BAYEUX  
COMISSÃO PERMANENTE DE LICITAÇÃO

Referência:

**TOMADA DE PREÇO Nº 00001/2021 - PMBEX**

**PROCESSO ADMINISTRATIVO Nº 00139/2021 - PMBEX**

**OBJETO: CONTRATAÇÃO DE EMPRESA ESPECIALIZADA PARA EXECUÇÃO DE RECAPEAMENTO ASFÁLTICO NO PERÍMETRO URBANO NO MUNICÍPIO DE BAYEUX-PB**

**TIPO: MENOR PREÇO GLOBAL**

Assunto: **Termo de Encerramento do Volume**

Prezados Senhores,

A Proposta de \_\_\_\_\_ (Habilitação/Comercial) da \_\_\_\_\_, apresentada com fins de participação da Licitação em referência, é composta de \_\_\_\_\_ volume(s).

O presente documento é composto de \_\_\_\_\_ (\_\_\_\_\_) folhas, inclusive esta, numeradas sequencialmente da folha \_\_\_\_\_ à \_\_\_\_\_, estando todo o conjunto devidamente rubricado.

Bayeux - PB, \_\_\_\_ de \_\_\_\_\_ de \_\_\_\_\_.

**(ASSINATURA E IDENTIFICAÇÃO DO RESPONSÁVEL LEGAL/PROCURADOR DA LICITANTE)**



ESTADO DA PARAÍBA  
PREFEITURA MUNICIPAL DE BAYEUX  
COMISSÃO PERMANENTE DE LICITAÇÃO

ANEXO VII –  
MODELO DE  
DECLARAÇÃO QUE  
MANTERÁ  
ENGENHEIRO

COMISSÃO  
Permanente de Licitação  
BAYEUX  
GOVERNO MUNICIPAL



**ESTADO DA PARAÍBA  
PREFEITURA MUNICIPAL DE BAYEUX  
COMISSÃO PERMANENTE DE LICITAÇÃO**

**À  
PREFEITURA MUNICIPAL DE BAYEUX  
COMISSÃO PERMANENTE DE LICITAÇÃO**

Referência:

**TOMADA DE PREÇO Nº 00001/2021 - PMBEX**

**PROCESSO ADMINISTRATIVO Nº 00139/2021 - PMBEX**

**OBJETO: CONTRATAÇÃO DE EMPRESA ESPECIALIZADA PARA EXECUÇÃO DE RECAPEAMENTO ASFÁLTICO NO PERÍMETRO URBANO NO MUNICÍPIO DE BAYEUX-PB**

**TIPO: MENOR PREÇO GLOBAL**

Declaro para os devidos fins que mantereirei nos serviços um Engenheiro Civil corresponsável na gerência dos serviços, na qual serão indicados o nome e o número da inscrição do mesmo junto ao CREA, cujo nome deverá constar na Anotação de Responsabilidade Técnica (ART) relativa à obra objeto da presente licitação, devendo o referido Engenheiro assinar em conjunto concordando com a sua indicação.

**(ASSINATURA E IDENTIFICAÇÃO DO RESPONSÁVEL LEGAL/PROCURADOR DA  
LICITANTE)**

**Comissão  
Permanente de Licitação  
BAYEUX  
GOVERNO MUNICIPAL**



ESTADO DA PARAÍBA  
PREFEITURA MUNICIPAL DE BAYEUX  
COMISSÃO PERMANENTE DE LICITAÇÃO

# ANEXO VIII – MODELO DE DECLARAÇÃO DE VISITA

CPL Comissão  
Permanente de Licitação  
**BAYEUX**  
GOVERNO MUNICIPAL



ESTADO DA PARAÍBA  
PREFEITURA MUNICIPAL DE BAYEUX  
COMISSÃO PERMANENTE DE LICITAÇÃO

À  
**PREFEITURA MUNICIPAL DE BAYEUX**  
**COMISSÃO PERMANENTE DE LICITAÇÃO**

Referência:

**TOMADA DE PREÇO Nº 00001/2021 - PMBEX**

**PROCESSO ADMINISTRATIVO Nº 00139/2021 - PMBEX**

**OBJETO: CONTRATAÇÃO DE EMPRESA ESPECIALIZADA PARA EXECUÇÃO DE RECAPEAMENTO ASFÁLTICO NO PERÍMETRO URBANO NO MUNICÍPIO DE BAYEUX-PB**

**TIPO: MENOR PREÇO GLOBAL**

VISITA TÉCNICA

Ref.: (Identificação da Licitação)

1. Razão Social da Empresa/CNPJ/SEDE.
2. Representante: Nome; CPF; RG; Profissão; Residência.

A licitante acima denominada, por seu representante abaixo assinado, DECLARA que visitou o local de obra, objeto da **TOMADA DE PREÇO Nº 00001/2021 - PMBEX**, asseverando que tomou conhecimento de todas as nuances, especificidades e interfaces que, direta ou indiretamente, possam interferir no planejamento e execução dos serviços propostos, assim como de todas as informações e demais condições que digam respeito ao local da obra e sua execução, de tal modo que se acha em condições de apresentar a proposta comercial respectiva.

Bayeux,

---



ESTADO DA PARAÍBA  
PREFEITURA MUNICIPAL DE BAYEUX  
COMISSÃO PERMANENTE DE LICITAÇÃO

# ANEXO IX – MODELO DE DECLARAÇÃO DE NÃO VISITA

Comissão  
Permanente de Licitação

**BAYEUX**  
GOVERNO MUNICIPAL



**ESTADO DA PARAÍBA  
PREFEITURA MUNICIPAL DE BAYEUX  
COMISSÃO PERMANENTE DE LICITAÇÃO**

**À  
PREFEITURA MUNICIPAL DE BAYEUX  
COMISSÃO PERMANENTE DE LICITAÇÃO**

Referência:

**TOMADA DE PREÇO Nº 00001/2021 - PMBEX**

**PROCESSO ADMINISTRATIVO Nº 00139/2021 - PMBEX**

**OBJETO: CONTRATAÇÃO DE EMPRESA ESPECIALIZADA PARA EXECUÇÃO DE  
RECAPEAMENTO ASFÁLTICO NO PERÍMETRO URBANO NO MUNICÍPIO DE BAYEUX-PB**

**TIPO: MENOR PREÇO GLOBAL**

**MODELO DE DECLARAÇÃO DE NÃO VISITA TÉCNICA**

Ref.: (Identificação da Licitação)

1. Razão Social da Empresa/CNPJ/SEDE.
2. Representante: Nome; CPF; RG; Profissão; Residência.

Declaro sob as penalidades da lei, que optei por não realizar visita técnica e que tenho pleno conhecimento das condições e peculiaridades inerentes à natureza dos trabalhos, e sobre o local do serviço, que assumo total responsabilidade por essa declaração, ficando impedido(a), no futuro, de pleitear por força do conhecimento declarado, quaisquer alterações contratuais, de natureza técnica e/ou financeira, ou quaisquer desconhecimento de causa referente ao objeto licitado.

.....  
CPL - Comissão  
Permanente de Licitação

(data)

.....  
(Representante Legal)

**BAYEUX**  
GOVERNO MUNICIPAL





ESTADO DA PARAÍBA  
PREFEITURA MUNICIPAL DE BAYEUX  
COMISSÃO PERMANENTE DE LICITAÇÃO

# ANEXO X – MODELO DE DECLARAÇÃO DO ART. 9º

CPL - Comissão  
Permanente de Licitação  
**BAYEUX**  
GOVERNO MUNICIPAL



ESTADO DA PARAÍBA  
PREFEITURA MUNICIPAL DE BAYEUX  
COMISSÃO PERMANENTE DE LICITAÇÃO

À  
PREFEITURA MUNICIPAL DE BAYEUX  
COMISSÃO PERMANENTE DE LICITAÇÃO

Referência:

**TOMADA DE PREÇO Nº 00001/2021 - PMBEX**

**PROCESSO ADMINISTRATIVO Nº 00139/2021 - PMBEX**

**OBJETO: CONTRATAÇÃO DE EMPRESA ESPECIALIZADA PARA EXECUÇÃO DE RECAPEAMENTO ASFÁLTICO NO PERÍMETRO URBANO NO MUNICÍPIO DE BAYEUX-PB**

**TIPO: MENOR PREÇO GLOBAL**

MODELO DE DECLARAÇÃO QUE NÃO INCIDE NAS VEDAÇÕES DO art. 9º da Lei de licitações.

Ref.: (Identificação da Licitação).

Eu,....., RG nº ....., CPF Nº.....,  
Representante Legal da empresa ....., CNPJ nº .....,  
DECLARO que conforme o art. 9º da Lei nº 8.666/1993, esta EMPRESA NÃO está inserida em  
nenhumas das vedações constantes no mencionado artigo.

.....  
(data)

.....  
(Representante Legal)

CPL - Comissão  
Permanente de Licitação  
**BAYEUX**  
GOVERNO MUNICIPAL



ESTADO DA PARAÍBA  
PREFEITURA MUNICIPAL DE BAYEUX  
COMISSÃO PERMANENTE DE LICITAÇÃO

# ANEXO XI – MODELO DE DECLARAÇÃO

## ME/EPP

CPL Comissão  
Permanente de Licitação

**BAYEUX**  
GOVERNO MUNICIPAL



ESTADO DA PARAÍBA  
PREFEITURA MUNICIPAL DE BAYEUX  
COMISSÃO PERMANENTE DE LICITAÇÃO

À  
PREFEITURA MUNICIPAL DE BAYEUX  
COMISSÃO PERMANENTE DE LICITAÇÃO

Referência:

**TOMADA DE PREÇO Nº 00001/2021 - PMBEX**

**PROCESSO ADMINISTRATIVO Nº 00139/2021 - PMBEX**

**OBJETO: CONTRATAÇÃO DE EMPRESA ESPECIALIZADA PARA EXECUÇÃO DE RECAPEAMENTO ASFÁLTICO NO PERÍMETRO URBANO NO MUNICÍPIO DE BAYEUX-PB**

**TIPO: MENOR PREÇO GLOBAL**

MODELO DE DECLARAÇÃO DE EPP/ME

Ref.: (Identificação da Licitação)

Eu,....., RG nº ....., CPF Nº.....,  
Representante Legal da empresa ....., CNPJ nº .....,  
DECLARO que a licitante é (EPP ou ME), estando habilitada a gozar dos benefícios previstos no  
Capítulo V da Lei Complementar nº 123/2006. Para fazer prova da referida condição,  
apresento (cópia do Termo de Opção do SIMPLES, ou LUCRO PRESUMIDO expedido pela  
Receita Federal, ou Certidão expedida pela Junta Comercial do local da sede da licitante),  
conforme documento anexo.

.....  
(data)

.....  
(Representante Legal)

CPL - Comissão  
Permanente de Licitação  
BAYEUX  
GOVERNO MUNICIPAL



ESTADO DA PARAÍBA  
PREFEITURA MUNICIPAL DE BAYEUX  
COMISSÃO PERMANENTE DE LICITAÇÃO

# ANEXO XII – MODELO DE DECLARAÇÃO DE INTEIRA

## RESPONSABILIDADE

Comissão  
Permanente de Licitação

**BAYEUX**  
GOVERNO MUNICIPAL



ESTADO DA PARAÍBA  
PREFEITURA MUNICIPAL DE BAYEUX  
COMISSÃO PERMANENTE DE LICITAÇÃO

À  
PREFEITURA MUNICIPAL DE BAYEUX  
COMISSÃO PERMANENTE DE LICITAÇÃO

Referência:

**TOMADA DE PREÇO Nº 00001/2021 - PMBEX**

**PROCESSO ADMINISTRATIVO Nº 00139/2021 - PMBEX**

**OBJETO: CONTRATAÇÃO DE EMPRESA ESPECIALIZADA PARA EXECUÇÃO DE RECAPEAMENTO ASFÁLTICO NO PERÍMETRO URBANO NO MUNICÍPIO DE BAYEUX-PB.**

**TIPO: MENOR PREÇO GLOBAL**

MODELO DE DECLARAÇÃO DE INTEIRA RESPONSABILIDADE

Ref.: (Identificação da Licitação)

Eu,....., RG nº ....., CPF Nº.....,  
Representante Legal da empresa ....., CNPJ nº .....,  
DECLARO que assumo inteira responsabilidade pela execução das obras objeto deste Edital, e  
que se sujeita às especificações técnicas.

.....  
(data)

.....  
(Representante Legal)

CPL - Comissão  
Permanente de Licitação  
**BAYEUX**  
GOVERNO MUNICIPAL



ESTADO DA PARAÍBA  
PREFEITURA MUNICIPAL DE BAYEUX  
COMISSÃO PERMANENTE DE LICITAÇÃO

# ANEXO XIII – MODELO DE DECLARAÇÃO DE QUE DISPORÁ DE PESSOAL TÉCNICO

**BAYEUX**  
GOVERNO MUNICIPAL



**ESTADO DA PARAÍBA  
PREFEITURA MUNICIPAL DE BAYEUX  
COMISSÃO PERMANENTE DE LICITAÇÃO**

**À  
PREFEITURA MUNICIPAL DE BAYEUX  
COMISSÃO PERMANENTE DE LICITAÇÃO**

Referência:

**TOMADA DE PREÇO Nº 00001/2021 - PMBEX**

**PROCESSO ADMINISTRATIVO Nº 00139/2021 - PMBEX**

**OBJETO: CONTRATAÇÃO DE EMPRESA ESPECIALIZADA PARA EXECUÇÃO DE RECAPEAMENTO ASFÁLTICO NO PERÍMETRO URBANO NO MUNICÍPIO DE BAYEUX-PB.**

**TIPO: MENOR PREÇO GLOBAL**

Ref.: (Identificação da Licitação)

Declaro que, se considerado adjudicatário do objeto da presente licitação, disporá de pessoal técnico para a execução dos serviços de competência reconhecida.



**CPL - Comissão  
Permanente de Licitação  
BAYEUX  
GOVERNO MUNICIPAL**





ESTADO DA PARAÍBA  
PREFEITURA MUNICIPAL DE BAYEUX  
COMISSÃO PERMANENTE DE LICITAÇÃO

ANEXO XIV –  
MODELO DE  
DECLARAÇÃO DE  
QUE RECEBEU  
DOCUMENTOS

GOVERNO MUNICIPAL



ESTADO DA PARAÍBA  
PREFEITURA MUNICIPAL DE BAYEUX  
COMISSÃO PERMANENTE DE LICITAÇÃO

À  
PREFEITURA MUNICIPAL DE BAYEUX  
COMISSÃO PERMANENTE DE LICITAÇÃO

Referência:

**TOMADA DE PREÇO Nº 00001/2021 - PMBEX**

**PROCESSO ADMINISTRATIVO Nº 00139/2021 - PMBEX**

**OBJETO: CONTRATAÇÃO DE EMPRESA ESPECIALIZADA PARA EXECUÇÃO DE RECAPEAMENTO ASFÁLTICO NO PERÍMETRO URBANO NO MUNICÍPIO DE BAYEUX-PB.**

**TIPO: MENOR PREÇO GLOBAL**

MODELO DE DECLARAÇÃO DE CIÊNCIA PARA CUMPRIMENTO DAS OBRIGAÇÕES OBJETO DA LICITAÇÃO

Ref.: (Identificação da Licitação)

Eu,....., RG nº ....., CPF Nº.....,  
Representante Legal da empresa ....., CNPJ nº .....,  
DECLARO que tomei conhecimento de todas as informações e das condições, bem como recebi todos os documentos necessários para o cumprimento das obrigações objeto da Licitação, nos termos do art. 30, III, da Lei nº 8.666/1993.

.....  
(data)

.....  
(Representante Legal)

CPL - Comissão  
Permanente de Licitação  
**BAYEUX**  
GOVERNO MUNICIPAL



ESTADO DA PARAÍBA  
PREFEITURA MUNICIPAL DE BAYEUX  
COMISSÃO PERMANENTE DE LICITAÇÃO

ANEXO XV –  
MODELO DE  
DECLARAÇÃO DE  
RESPONSÁVEL  
TÉCNICO

GOVERNO MUNICIPAL



ESTADO DA PARAÍBA  
PREFEITURA MUNICIPAL DE BAYEUX  
COMISSÃO PERMANENTE DE LICITAÇÃO

À  
PREFEITURA MUNICIPAL DE BAYEUX  
COMISSÃO PERMANENTE DE LICITAÇÃO

Referência:

**TOMADA DE PREÇO Nº 00001/2021 - PMBEX**

**PROCESSO ADMINISTRATIVO Nº 00139/2021 - PMBEX**

**OBJETO: CONTRATAÇÃO DE EMPRESA ESPECIALIZADA PARA EXECUÇÃO DE RECAPEAMENTO ASFÁLTICO NO PERÍMETRO URBANO NO MUNICÍPIO DE BAYEUX-PB**

**TIPO: MENOR PREÇO GLOBAL**

MODELO DE DECLARAÇÃO DO RESPONSÁVEL TÉCNICO

Ref.: (Identificação da Licitação)

Eu, ....., registro no CREA ou CAU nº .....  
fica definida a minha concordância como Responsável Técnico da empresa  
....., para a execução dos serviços  
objeto desta licitação, permanecendo à disposição dos serviços durante o horário de execução  
dos mesmos.

.....  
(data)

.....  
(responsável técnico)

CPL - Comissão  
Permanente de Licitação  
**BAYEUX**  
GOVERNO MUNICIPAL



ESTADO DA PARAÍBA  
PREFEITURA MUNICIPAL DE BAYEUX

COMPOSIÇÃO DE B.D.I.

OBRA: RECAPAMENTO ASFÁLTICO NO PERÍMETRO URBANO NO MUNICÍPIO DE BAYEUX-PB  
MUNICÍPIO: BAYEUX (PB)  
Contrato: CT 107038-33

CÁLCULO DE BDI

Item componente do BDI	Construção de Edifícios			Rodovias e Ferrovias - Infra Urbana, praças, calçadas, etc.			Abastecimento de Água, Coleta de Esgoto			Fornecimento de materiais e equipamentos			Construção e Manutenção de Estações e Redes de Distribuição de Energia Elétrica			Portuárias, Marítimas e Fluviais		
	1º Q	Médio	3º Q	1º Q	Médio	3º Q	1º Q	Médio	3º Q	1º Q	Médio	3º Q	1º Q	Médio	3º Q	1º Q	Médio	3º Q
% Informado	3,00	4,00	5,50	3,80	4,01	4,67	3,43	4,93	6,71	1,50	3,45	4,48	5,29	5,82	7,93	4,00	5,52	7,85
Administração Central (AC)	0,80	0,80	1,00	0,32	0,40	0,74	0,28	0,49	0,75	0,30	0,48	0,82	0,25	0,51	0,56	0,81	1,22	1,99
Seguro (S) e Garantia (G)	0,97	1,27	1,27	0,50	0,56	0,97	1,00	1,39	1,74	0,56	0,85	0,89	1,00	1,48	1,97	1,46	2,32	3,16
Risco (R)	0,59	1,23	1,39	1,02	1,11	1,21	0,94	0,99	1,17	0,85	0,85	1,11	1,01	1,07	1,11	0,94	1,02	1,33
Despesas Financeiras (DF)	6,16	7,40	8,96	6,64	7,30	8,69	6,74	8,04	9,40	3,50	5,11	6,22	8,00	8,31	9,51	7,14	8,40	10,43
Lucro (L)																		
Impostos (I) - PIS, COFINS, ISSQN, CFRB																		
		5,65																

Conforme Legislação Específica

Tipo de Obra	VALORES DE BDI POR TIPO DE OBRA		
	1º Q	Médio	3º Q
Construção de Edifícios	20,34	22,12	25,00
Construção de Rodovias e Ferrovias - Infra Urbana, praças, etc.	19,60	20,97	24,23
Rede de Abastecimento de Água, Coleta de Esgotos	20,76	24,18	26,44
Estações e Redes de Distribuição de Energia Elétrica	24,00	25,84	27,86
Obras Portuárias, Marítimas e Fluviais	22,80	27,48	30,95
Fornecimento de Materiais e Equipamentos	11,10	14,02	16,80

Observações

- 1) Preencher apenas a coluna % informado (Coluna B)
- 2) Os Tributos aplicados são: PIS (0,65%), COFINS (3,00%), ISS (5,00% incidente apenas sobre a mão de obra total, que equivale a 40,0% da obra) e CFRB (4,50%)
- 3) O cálculo do BDI se baseia na fórmula abaixo utilizada pelo Acórdão 2622/13 do TCU, conforme CE GEPAD 354/2013 de 17/10/2013.

$$B.D.I. = 20,70\%$$

Fórmula Utilizada:

$$BDI = \left[ \frac{(1 + AC + G + R) + (1 + DF) * (1 + L)}{1 - I} - 1 \right] * 100$$

Observações sobre os % informados no cálculo do BDI, neste caso:

OBRA DE REDES DE ÁGUA E ESGOTO  
OS VALORES % INFORMADOS ENQUADRAM-SE NOS LIMITES DO ACORDÃO 2622/2013-TCU-PLENÁRIO  
OS VALORES % INFORMADO DE AC, DF E L ESTÃO NOS VALORES MÁXIMOS DOS LIMITES DO ACORDÃO 2622/2013-TCU-PLENÁRIO  
OS VALORES % INFORMADO DE S, G E R FORAM CONSIDERADOS ZERADOS OU SEJA, ABAIXO DO MÍNIMO DOS LIMITES DO ACORDÃO 2622/2013-TCU-PLENÁRIO

*Gracielle Ferreira de Souza*  
Gracielle Ferreira de Souza  
Engenheira Civil  
CREA-PB. 161907262-9

*Leonardo de Carvalho Cavalcanti*  
Leonardo de Carvalho Cavalcanti  
Engenheiro Civil  
CREA: 160035038-0

*Luciene Andrade Gomes Martinho*  
Luciene Andrade Gomes Martinho  
Prefeita Constitucional do  
Município de Bayeux  
Matr. 2.11.017-3



**ESTADO DA PARAIBA  
PREFEITURA MUNICIPAL DE BAYEUX**

**PARAÍBA**

**VIGÊNCIA A PARTIR DE 10/2020**

**COMPOSIÇÃO DEMONSTRATIVA DE ENCARGOS SOCIAIS SOBRE A MÃO DE OBRA**

CÓDIGO	DISCRIMINAÇÃO	COM DESONERAÇÃO		SEM DESONERAÇÃO	
		HORISTA (%)	MENSALISTA (%)	HORISTA (%)	MENSALISTA (%)
<b>GRUPO A</b>					
A1	INSS	0,00%	0,00%	20,00%	20,00%
A2	SESI	1,50%	1,50%	1,50%	1,50%
A3	SENAI	1,00%	1,00%	1,00%	1,00%
A4	INCRA	0,20%	0,20%	0,20%	0,20%
A5	SEBRAE	0,60%	0,60%	0,60%	0,60%
A6	Salário Educação	2,50%	2,50%	2,50%	2,50%
A7	Seguro Contra Acidentes de Trabalho	3,00%	3,00%	3,00%	3,00%
A8	FGTS	8,00%	8,00%	8,00%	8,00%
A9	SECONCI	0,00%	0,00%	0,00%	0,00%
<b>A</b>	<b>Total</b>	<b>16,80%</b>	<b>16,80%</b>	<b>36,80%</b>	<b>36,80%</b>
<b>GRUPO B</b>					
B1	Repouso Semanal Remunerado	18,01%	Não incide	18,01%	Não incide
B2	Feridos	4,30%	Não incide	4,30%	Não incide
B3	Auxílio - Enfermidade	0,87%	0,67%	0,87%	0,67%
B4	13º Salário	10,78%	8,33%	10,78%	8,33%
B5	Licença Paternidade	0,07%	0,06%	0,07%	0,06%
B6	Faltas Justificadas	0,72%	0,56%	0,72%	0,56%
B7	Dias de Chuvas	1,98%	Não incide	1,98%	Não incide
B8	Auxílio Acidente de Trabalho	0,11%	0,08%	0,11%	0,08%
B9	Férias Gozadas	13,64%	10,55%	13,64%	10,55%
B10	Salário Maternidade	0,03%	0,03%	0,03%	0,03%
<b>B</b>	<b>Total</b>	<b>50,51%</b>	<b>20,28%</b>	<b>50,51%</b>	<b>20,28%</b>
<b>GRUPO C</b>					
C1	Aviso Prévio Indenizado	4,45%	3,45%	4,45%	3,45%
C2	Aviso Prévio Trabalhado	0,10%	0,08%	0,10%	0,08%
C3	Férias Idenizadas	0,50%	0,39%	0,50%	0,39%
C4	Depósito Recisão Sem Justa Causa	4,10%	3,17%	4,10%	3,17%
C5	Idenização Adicional	0,37%	0,29%	0,37%	0,29%
<b>C</b>	<b>Total</b>	<b>9,52%</b>	<b>7,38%</b>	<b>9,52%</b>	<b>7,38%</b>
<b>GRUPO D</b>					
D1	Aviso Prévio Indenizado	8,49%	3,41%	18,59%	7,46%
D2	Aviso Prévio Trabalhado	0,37%	0,29%	0,39%	0,31%
<b>D</b>	<b>Total</b>	<b>8,86%</b>	<b>3,70%</b>	<b>18,98%</b>	<b>7,77%</b>
<b>Total (A+B+C+D)</b>		<b>85,69%</b>	<b>48,16%</b>	<b>115,81%</b>	<b>72,23%</b>

Luciene Andrade Gomes Martinho  
Prefeita Constitucional do  
Município de Bayeux  
Matr. 211.017-3

Leonardo de Carvalho Cavalcanti  
Engenheiro Civil  
CREA: 160035038-0

Graciele Ferreira de Souza  
Engenheira Civil  
CREA-PB. 161907292-9



**ESTADO DA PARAÍBA**  
**PREFEITURA MUNICIPAL DE BAYEUX**  
**RECAPAMENTO ASFALTICO NO PERIMETRO URBANO NO MUNICIPIO DE BAYEUX-PB**

VALOR DE INVESTIMENTO: R\$ 682.000,00  
BDI: 20,70%

FONTE / DATA-BASE: SINAPI-PB / 02/2021,  
ORSE 01/2021

ENCARGOS SOCIAIS NÃO DESONERADOS:  
115,81% (HORA) 72,23% (MÊS)

**Obra:** RECAPAMENTO ASFALTICO NO PERIMETRO URBANO NO MUNICIPIO DE BAYEUX-PB  
**Município:** BAYEUX-PB  
**Endereço:** RUA JUSCELINO KUBITSCHECK, AVENIDA MARECHAL RONDON, RUA GETÚLIO VARGAS E RUA QUINZE DE NOVENEMBRO  
**Nº Contrato:** CT 1070336-33

**Composições Analíticas com Preço Unitário - Composições Principais**

Composição	Código	Banco	Descrição	Tipo	Und	Quant.	Valor Unit.	Total	
Composição	COMP Próprio		SERVICOS TOPOGRAFICOS PARA PAVIMENTACAO, INCLUSIVE NOTA DE SERVICOS, ACOMPANHAMENTO E GREIDE	ASTU - ASSENTAMENTO DE TUBOS E PECAS	m²	1,0000000	0,30	0,30	
Composição	SEPLAN 21	SINAPI	AUXILIAR DE TOPOGRAFO COM ENCARGOS COMPLEMENTARES	SEDI - SERVIÇOS DIVERSOS	H	0,0025000	12,03	0,03	
Auxiliar	88288	SINAPI	NIVELADOR COM ENCARGOS COMPLEMENTARES	SEDI - SERVIÇOS DIVERSOS	H	0,0025000	14,85	0,03	
Composição	88316	SINAPI	SERVENTE COM ENCARGOS COMPLEMENTARES	SEDI - SERVIÇOS DIVERSOS	H	0,0075000	15,60	0,11	
Auxiliar	88597	SINAPI	DESENHISTA DETALHISTA COM ENCARGOS COMPLEMENTARES	SEDI - SERVIÇOS DIVERSOS	H	0,0020000	36,13	0,07	
Composição	00004460	SINAPI	SARRAFO NAO APARELHADO - 2,5 X 10" CM, EM MACARANDUBA, ANGELIMI Material OU EQUIVALENTE DA REGIAO - BRUTA		M	0,0028860	6,35	0,01	
Insumo									
						MO sem LS =>	0,20	LS =>	0,00
						Valor do BDI =>	0,06	Valor com BDI =>	0,26
						Quant. =>	164,0400000	Preço Total =>	59,05

Baseada na composição SINAPI 78472 com data base de 01/2020.

Composição	Código	Banco	Descrição	Tipo	Und	Quant.	Valor Unit.	Total	
Composição	COMP Próprio		TRANSPORTE COM CAMINHÃO BASCULANTE 10 M3 DE MASSA ASFALTICA PARA PAVIMENTACAO URBANA	TRAN - TRANSPORTES, CARGAS E DESCARGAS	M3XKM	1,0000000	0,96	0,96	
Composição	SEPLAN 54	SINAPI	CAMINHÃO BASCULANTE 10 M3, TRUCADO CABINE SIMPLES, PESO BRUTO TOTAL 23.000 KG, CARGA ÚTIL MÁXIMA 15.935 KG, DISTÂNCIA ENTRE EIXOS 4,80 M, POTÊNCIA 230 CV INCLUSIVE CAÇAMBA METALICA - CHP DILURNO. AF_06/2014	CHOR - CUSTOS HORÁRIOS DE MAQUINAS E EQUIPAMENTOS	CHP	0,0059172	162,25	0,96	
Auxiliar						MO sem LS =>	0,07	LS =>	0,00
						Valor do BDI =>	0,00	Valor com LS =>	0,07

Baseada na composição SINAPI 95303 com data base de 08/2020.

*Luciene Andrade Gomes Martinho*  
Prefeita Constitucional do Município de Bayeux  
Matr. 211.017-3

*Gracielle Ferreira de Souza*  
Engenheira Civil  
CREA-PB. 161907262-9

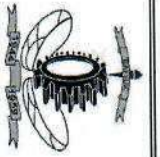

ESTADO DA PARAÍBA  
PREFEITURA MUNICIPAL DE BAYEUX

Obra: RECAPAMENTO ASFALTICO NO PERIMETRO URBANO NO MUNICIPIO DE BAYEUX-PB  
Município: BAYEUX-PB

Endereço: RUA JUSCELINO KUBITSCHEK, AVENIDA MARECHAL RONDON, RUA GETÚLIO VARGAS E RUA QUINZE DE NOVENEMBRO

Nº Contrato: CT 1070336-33

VALOR DE INVESTIMENTO: R\$ 682.000,00  
BDI: 20,70%  
FONTE / DATA-BASE: SINAPI-PB / 02/2021,  
ORSE 01/2021  
ENCARGOS SOCIAIS NÃO DESONERADOS:  
115,81% (HORA) 72,23% (MÊS)

Composições Analíticas com Preço Unitário - Composições Principais

Composição	Código Banco	Descrição	Tipo	Quant. =>		Preço Total =>		Total
				Und	Quant.	Valor Unit	Preço Total	
Composição	COMP Próprio	LIMPEZA DE RUAS (VARRIÇÃO E REMOÇÃO DE ENTULHOS)	SERP - SERVIÇOS PRELIMINARES	m²	1,0000000	0,45	0,45	
Composição	SEPLAN 13	TRANSPORTE COM CAMINHÃO BASCULANTE DE 10 M³, EM VIA URBANA	TRAN - TRANSPORTES, CARGAS E DESCARGAS	TXKM	0,0626000	0,38	0,02	
Auxiliar	93596 SINAPI	PAYMENTADA ADICIONAL PARA DMT EXCEDENTE A 30 KM (UNIDADE: TXKM). AF 07/2020	SEDI - SERVIÇOS DIVERSOS	H	0,0278000	15,60	0,43	
Composição	88316 SINAPI	SERVENTE COM ENCARGOS COMPLEMENTARES	MO sem LS =>	0,33	LS =>	0,00	MO com LS =>	0,33
				Valor do BDI =>	0,09	Valor com BDI =>	0,54	
				Quant. =>	164,0400000	Preço Total =>	88,58	

Baseada na composição ORSE 6191 com data base 11/2020.

Composição	Código Banco	Descrição	Tipo	Und	Quant.	Valor Unit	Total
Composição	COMP Próprio	PLACA DE OBRA EM CHAPA DE ACO GALVANIZADO	SERP - SERVIÇOS PRELIMINARES	m²	1,0000000	300,06	300,06
Composição	SEPLAN 44	CONCRETO MAGRO PARA LASTRO, TRAÇO 1:4:5,4:5 (CIMENTO/ AREIA MEDIA/ BRITA 1) - PREPARO MECANICO COM BETONEIRA 400 L.	FUES - FUNDAÇÕES E ESTRUTURAS	m³	0,0100000	281,94	2,81
Auxiliar	94962 SINAPI	AF_07/2016	SEDI - SERVIÇOS DIVERSOS	H	2,0000000	15,60	31,20
Composição	88316 SINAPI	SERVENTE COM ENCARGOS COMPLEMENTARES	Material	m²	1,0000000	200,00	200,00
Composição	00004813 SINAPI	PLACA DE OBRA (PARA CONSTRUCAO CIVIL) EM CHAPA GALVANIZADA	Material	KG	0,1100000	15,96	1,75
Insunso	00005075 SINAPI	*N. 22*. ADESIVADA. DE *2,0 X 1,125* M	Material	M	4,0000000	9,95	39,80
Insunso	00004491 SINAPI	PONTALETE *7,5 X 7,5* CM EM PINUS, MISTA OU EQUIVALENTE DA REGIAO - BRUTA	Material	M	1,0000000	9,95	39,80
Insunso	00004417 SINAPI	SARRAFO NAO APARELHADO *2,5 X 7* CM, EM MACARANDUBA, ANGELIM OU EQUIVALENTE DA REGIAO - BRUTA	Material	M	1,0000000	9,95	39,80

Lidene Andrade Gomes, Marinho  
Prefeita Constitucional do Município de Bayeux  
Matr. 211.017-3

Gracielle Ferreira de Souza  
Engenheira Civil  
CREA-PB. 161907262-9





ESTADO DA PARAÍBA  
PREFEITURA MUNICIPAL DE BAYEUX

RECAPEAMENTO ASFALTICO NO PERÍMETRO URBANO NO MUNICÍPIO DE BAYEUX-PB

Endereço: RUA JUSCELINO KUBITSCHEK, AVENIDA MARECHAL RONDON, RUA GETÚLIO VARGAS E RUA QUINZE DE NOVENEMBRO

Nº Contrato: CT 107/0336-33

VALOR DE INVESTIMENTO: R\$ 682.000,00  
BDI: 20,70%  
FONTE / DATA-BASE: SINAPI-PB / 02/2021,  
ORSE 01/2021  
ENCARGOS SOCIAIS NÃO DESONERADOS:  
115,81% (HORA) 72,23% (MÊS)

Composições Analíticas com Preço Unitário - Composições Principais

MO sem LS =>	40,23	LS =>	0,00	MO com LS =>	40,23
Valor do BDI =>	62,11	Valor com BDI =>			362,17
Quant. =>	10,0000000	Preço Total =>			3.621,70

Baseado na composição SINAPI 74209/001 com data base 01/2020.

Composição	Código	Banco	Descrição	Tipo	Und	Quant.	Valor Unit	Total		
SEPLAN 05	COMP	Próprio	TAXA DO CREA	ASTU - ASSENTAMENTO DE TUBOS E PECAS	UND	1,00000000	233,94	233,94		
Insunmo	00000104	Próprio	TAXA DO CREA	Taxas	UND	1,00000000	233,94	233,94		
Obs.: Baseado no anexo da decisão PL-1643/2020 do CONFEA (ART de obra ou serviço, exercício 2021).					MO sem LS =>	0,00	LS =>	0,00	MO com LS =>	0,00

Luciene Andrade Gomes Martinho  
Prefeita Constitucional do  
Município de Bayeux  
Matr. 211.017-3

Gracielle Ferreira de Souza  
Engenheira Civil  
CREA-PB. 161907262-9



ESTADO DA PARAIBA  
PREFEITURA MUNICIPAL DE BAYEUX  
RECAPAMENTO ASFALTICO NO PERIMETRO URBANO NO MUNICIPIO DE BAYEUX-PB

VALOR DE INVESTIMENTO: R\$ 682.000,00  
BDI: 20,70%

FONTE / DATA-BASE: SINAPI-PB / 02/2021,  
ORSE 01/2021

ENCARGOS SOCIAIS NÃO DESONERADOS:  
115,81% (HORA) 72,23% (MÊS)

Obra: BAYEUX-PB  
Município: BAYEUX-PB  
Endereço: RUA JUSCELINO KUBITSCHEK, AVENIDA MARECHAL RONDON, RUA GETÚLIO VARGAS E RUA QUINZE DE NOVENEMBRO  
Nº Contrato: CT 1070336-33

Composições Analíticas com Preço Unitário - Composições Principais

Código	Banco	Descrição	Tipo	Quant. =>	Preço Total =>	Quant. =>	Preço Total =>	Valor Unit	Total
Composição	COMP Proprio	ADMINISTRAÇÃO LOCAL DA OBRA - RECAPEAMENTO ASFALTICA	ASTU - ASSENTAMENTO DE TUBOS E PECAS	mês	1,0000000	11.522,22	11.522,22	11.522,22	11.522,22
Composição	SEPLAN 11	ENGENHEIRO CIVIL DE OBRA JUNIOR COM ENCARGOS COMPLEMENTARES	SEDI - SERVIÇOS DIVERSOS	MES	0,5000000	16.442,46	8.221,23	16.442,46	8.221,23
Auxiliar	93572 SINAPI	ENCARGADO GERAL DE OBRAS COM ENCARGOS COMPLEMENTARES	SEDI - SERVIÇOS DIVERSOS	MES	1,0000000	3.300,99	3.300,99	3.300,99	3.300,99

OBS: O coeficiente do engenheiro civil foi determinado considerando meia carga horária de trabalho por dia em relação ao encarregado geral de obras.

MO sem LS => 11.122,03 LS => 0,00 MO com LS => 11.122,03  
Valor do BDI => 2.385,09 Valor com BDI => 13.907,31  
Quant. => 1,0000000 Preço Total => 13.907,31

Código	Banco	Descrição	Tipo	Und	Quant.	Valor Unit	Total
Composição	COMP Proprio	MOBILIZAÇÃO	PAVI - PAVIMENTAÇÃO	UND	1,0000000	251,61	251,61
Composição	SEPLAN 14	Transporte de máquinas e equipamentos por prancha rebaixada (min.=100km)	Conversão InfoWorka	km	20,0000000	3,00	60,00
Auxiliar	3465 ORSE	SERVENTE COM ENCARGOS COMPLEMENTARES	SEDI - SERVIÇOS DIVERSOS	H	12,2833000	15,60	191,61
Auxiliar	86316 SINAPI	MO sem LS => 146,53 LS => 0,00 MO com LS => 146,53					
Auxiliar		Valor do BDI => 52,08 Valor com BDI => 303,69					
		Quant. => 1,0000000 Preço Total => 303,69					

OBS: Baseado no serviço 3465/ORSE e mão de obra no serviço 030114/AGETOP CIVIL - GO. O coeficiente do transporte foi estimado pela distância média de 20 km x 1 (nº de viagens), para levar equipamentos para obra, ferramentas em geral, conforme necessidade e durante toda a execução da obra.

Código	Banco	Descrição	Tipo	Und	Quant.	Valor Unit	Total

Luciene Andrade Gomes Martinho  
Prefeita Constitucional do  
Município de Bayeux  
Matr. 211.017-3

Gracielle Ferreira de Souza  
Engenheira Civil  
CREA-PB. 161907262-9

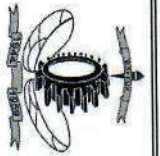

ESTADO DA PARAIBA  
PREFEITURA MUNICIPAL DE BAYEUX

Obra: **RECAPAMENTO ASFALTICO NO PERIMETRO URBANO NO MUNICIPIO DE BAYEUX-PB**

VALOR DE INVESTIMENTO: R\$ 682.000,00  
BDI: 20,70%

Município: **BAYEUX-PB**

FONTE / DATA-BASE: SINAPI-PB / 02/2021,  
ORSE 01/2021

Endereço: **RUA JUSCELINO KUBITSCHICK, AVENIDA MAREGHAL RONDON, RUA GETÚLIO VARGAS E RUA QUINZE DE NOVENEMBRO**

ENCARGOS SOCIAIS NÃO DESONERADOS:  
115,81% (HORA) 72,23% (MÊS)

Nº Contrato: **CT 1070336-33**

Composições Analíticas com Preço Unitário - Composições Principais

Composição	COMP Próprio	DESMOBILIZAÇÃO	PAVI - PAVIMENTAÇÃO	UND	1,00000000	251,61	251,61
Composição	SEPLAN 15						
Auxiliar	3465 ORSE	Transporte de máquinas e equipamentos por prancha rebaixada (min.=100km)	Conversão IntóWOrca	km	20,00000000	3,00	60,00
Composição	88316 SINAPI	SERVENTE COM ENCARGOS COMPLEMENTARES	SEDI - SERVIÇOS DIVERSOS	H	12,2832000	15,60	191,61
Auxiliar							

OBS: Baseado no serviço 3465/ORSE e mão de obra no serviço 030114/AGETOP CIVIL - GO. O coeficiente do transporte foi estimado pela distância média de 20 km x 1 (nº de viagens), para levar equipamentos para obra, ferramentas em geral, conforme necessidade e durante toda a execução da obra.

MO sem LS => 146,53      LS => 0,00      MO com LS => 146,53  
Valor do BDI => 52,08      Valor com BDI => 303,69

Quant. => 1,00000000      Preço Total => 303,69

Luciene Andrade Gomes: Martinho  
Prefeita Constitucional do  
Município de Bayeux  
Matr. 211.017-3

Gracielle Ferreira de Souza  
Engenheira Civil  
CREA-PB. 161907262-9



**ESTADO DA PARAÍBA**  
**PREFEITURA MUNICIPAL DE BAYEUX**

**RECAPEAMENTO ASFÁLTICO NO PERÍMETRO URBANO NO MUNICÍPIO DE BAYEUX-PB**

**Obra:** RECAPEAMENTO ASFÁLTICO NO PERÍMETRO URBANO NO MUNICÍPIO DE BAYEUX-PB

**Município:** BAYEUX-PB

**Endereço:** RUA JUSCELINO KUBITSCHEK, AVENIDA MARECHAL RONDON, RUA GETÚLIO VARGAS E RUA QUINZE DE NOVENEMBRO

**Nº Contrato:** CT 1070336-33

**VALOR DE INVESTIMENTO:**  
R\$ 682.000,00  
BDI: 20,70%

**FONTE / DATA-BASE:** SINAPI-PB / 02/2021, ORSE 01/2021

**ENCARGOS SOCIAIS NÃO DESONERADOS:**  
115,81% (HORA) 72,23% (MES)

Curva ABC de Serviços - Não Desonerado									
Código	Banco	Descrição	Und	Quant.	Valor Unit	Total	Peso (%)	Peso Acumulado (%)	
95995	SINAPI	EXECUÇÃO DE PAVIMENTO COM APLICAÇÃO DE CONCRETO ASFÁLTICO, CAMADA DE ROLAMENTO - EXCLUSIVE CARGA E TRANSPORTE. AF_ 11/2019	m³	317,57	1.122,64	356.516,79	52,34	52,34	
95996	SINAPI	EXECUÇÃO DE PAVIMENTO COM APLICAÇÃO DE CONCRETO ASFÁLTICO, CAMADA DE BINDER - EXCLUSIVE CARGA E TRANSPORTE. AF_ 11/2019	m³	238,18	1.065,87	253968,92	37,27	89,61	
96402	SINAPI	EXECUÇÃO DE PINTURA DE LIGAÇÃO COM EMULSÃO ASFÁLTICA RR-2C. AE_ 11/2019	m²	15878,74	2,22	35250,8	5,18	94,79	
COMP SEPLAN 11	Própio	ADMINISTRAÇÃO LOCAL DA OBRA - RECAPEAMENTO ASFÁLTICO	mês	1	13.907,32	13907,32	2,04	96,83	
COMP SEPLAN 54	Própio	TRANSPORTE COM CAMINHÃO BASCULANTE 10 M3 DE MASSA ASFÁLTICA PARA PAVIMENTAÇÃO URBANA	M3XKM	8449,59	1,16	9801,52	1,44	98,27	
COMP SEPLAN 13	Própio	LIMPEZA DE RUAS (VARRIÇÃO E REMOÇÃO DE ENTULHOS)	m²	7939,37	0,54	4287,26	0,63	98,90	
COMP SEPLAN 44	Própio	PLACA DE OBRA EM CHAPA DE AÇO GALVANIZADO	m²	8	362,17	2897,36	0,43	99,33	
COMP SEPLAN 21	Própio	SERVIÇOS TOPOGRÁFICOS PARA PAVIMENTAÇÃO, INCLUSIVE NOTA DE SERVIÇOS, ACOMPANHAMENTO E GREIDE	m²	7939,37	0,36	2858,17	0,42	99,75	
00010779	SINAPI	LOCAÇÃO DE CONTAINER 2,30 X 4,30 M, ALT. 2,50 M, PI SANITÁRIO, C/ 5 BACIAS, 1 LAVATORIO E 4 MICTÓRIOS	MES	1	822,27	822,27	0,12	99,87	
COMP SEPLAN 14	Própio	MOBILIZAÇÃO	UND	1	303,69	303,69	0,04	99,91	
COMP SEPLAN 15	Própio	DESMOBILIZAÇÃO	UND	1	303,69	303,69	0,04	99,95	
COMP SEPLAN 05	Própio	TAXA DO CREA	UND	1	282,37	282,37	0,04	100,00	

Luciene Andrade Gomes Martinho  
Prefeita Constitucional do  
Município de Bayeux  
Matr. 211.017-3

Gracielle Ferreira de Souza  
Engenheira Civil  
CREA-PB. 161907252-9



ESTADO DA PARAÍBA  
PREFEITURA MUNICIPAL DE BAYEUX

Obra:	RECAPEAMENTO ASFÁLTICO NO PERÍMETRO URBANO NO MUNICÍPIO DE BAYEUX-PB	VALOR DE INVESTIMENTO: R\$ 682.000,00
Município:	BAYEUX-PB	BDI: 20,70%
Endereço:	RUA JUSCELINO KUBITSCHEK, AVENIDA MARECHAL RONDON, RUA GETÚLIO VARGAS E RUA QUINZE DE NOVEMBRO	FONTE / DATA-BASE: SINAPI-PB / 02/2021, ORSE 01/2021
Nº Contrato:	CT 1070336-33	ENCARGOS SOCIAIS NÃO DESONERADOS: 115,81% (HORA) 72,23% (MÊS)

**CRONOGRAMA FISICO E FINANCEIRO**

Item	Descrição	Total Por Etapa	30 DIAS
1	SERVIÇOS PRELIMINARES	100,00% 20.767,49	100,00% 20.767,49
2	PAVIMENTAÇÃO	100,00% 659.725,29	100,00% 659.725,29
3	MOBILIZAÇÃO E DESMOBILIZAÇÃO	100,00% 607,38	100,00% 607,38
Porcentagem			100%
Custo			R\$ 681.100,16

*Gracielle Ferreira de Souza*  
Gracielle Ferreira de Souza  
Engenheira Civil  
CREA-PB. 161907262-9

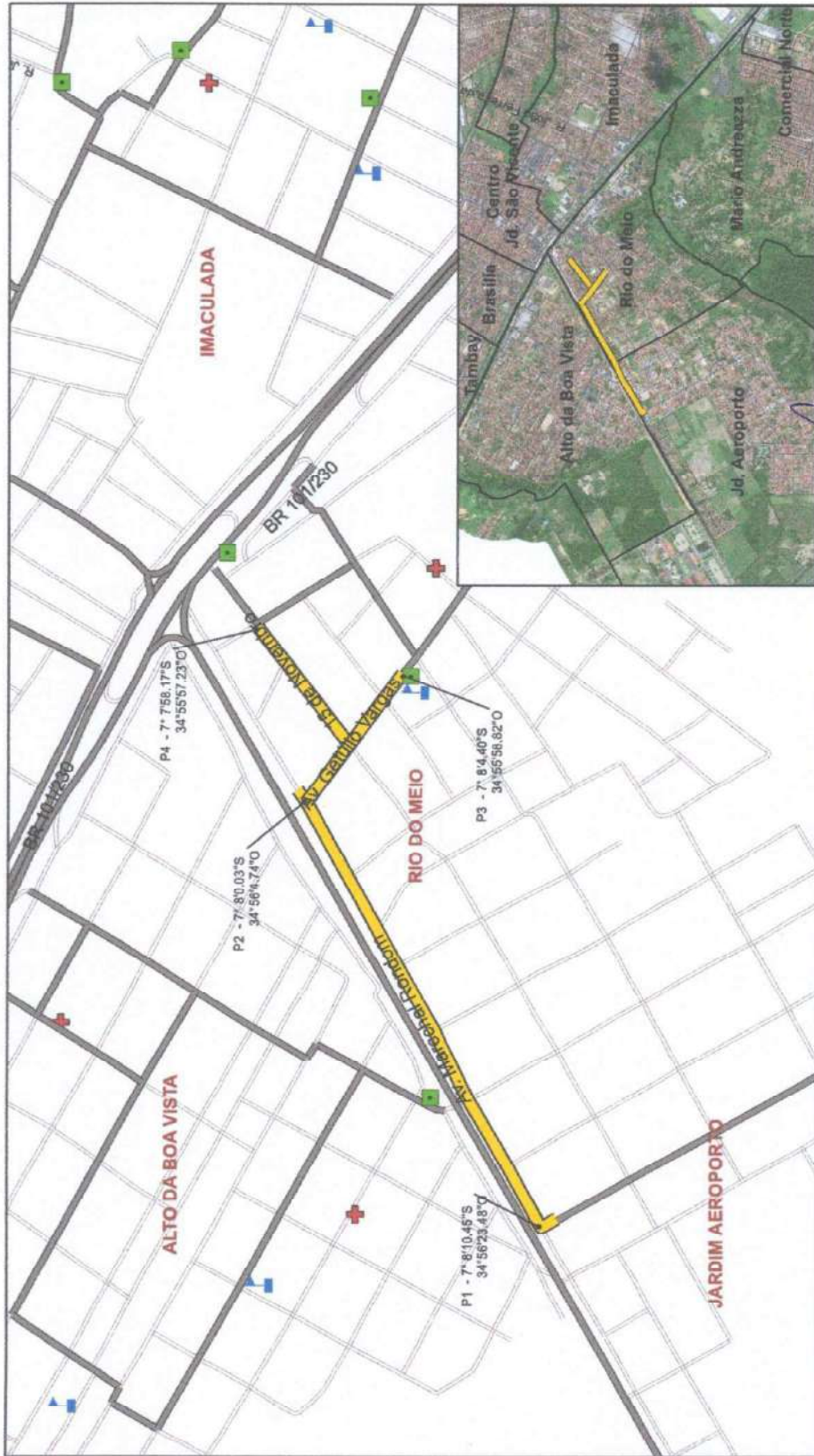

**Legenda**

- Projeto
- Vias Adjudicadas
- Vias
- Praças
- UBS's
- Escolas Municipais

ESCALA: 1:5.000

Luciete Andrade Gomes Martinho  
 Prefeita Constitucional do  
 Município de Bayeux  
 Matr. 211.017-3

Grazielle Ferreira de Souza  
 Engenheira Civil  
 CREA-PB. 161907762-9  
  
 Leopoldo de Capretto Cavalcanti  
 Engenheiro Civil  
 CREA: 160035038-0

**PREFEITURA MUNICIPAL DE BAYEUX**  
**SEC. DE PLANEJAMENTO, CIÊNCIA E TECNOLOGIA**  
**DIVISÃO DE GEOPROCESSAMENTO**  
**MAPA DE LOCALIZAÇÃO:**  
**PROJETO DE PAVIMENTAÇÃO ASFÁLTICA**  
**CR 1070336-33**

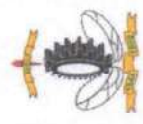



Drenagem: →



ESCALA: 1:3.000



PREFEITURA MUNICIPAL DE BAYEUX  
SEC. DE PLANEJAMENTO, CIÊNCIA E TECNOLOGIA  
DIVISÃO DE GEOPROCESSAMENTO

MAPA DE LOCALIZAÇÃO:  
PROJETO DE PAVIMENTAÇÃO ASFÁLTICA  
CR 107.0336-33



Luciene Andrade Gomes Maranhão  
Prefeita Constituinte do  
Município de Bayeux  
Matr. 11.017-3

Graciele Pereira de Souza  
Engenheira Civil  
CREA-PB. 161907292-9

Leonardo de Carvalho Cavalcanti  
Engenheiro Civil  
CREA: 160035038-0



**ESTADO DA PARAÍBA**  
**PREFEITURA MUNICIPAL DE BAYEUX**

**MEMORIAL DESCRITIVO E ESPECIFICAÇÕES TÉCNICAS**

**RECAPEAMENTO ASFÁLTICO NO PERÍMETRO URBANO NO MUNICÍPIO DE  
BAYEUX-PB**

X  
Luciene Andrade Gomes Martinho  
Prefeita Constitucional do  
Município de Bayeux  
Matr. 211.017-3

**ABRIL/2021**

Gracielle Ferreira de Souza  
Engenheira Civil  
CREA-PB 161907262-9





**ESTADO DA PARAIBA**  
**PREFEITURA MUNICIPAL DE BAYEUX**

## **OBJETIVOS E JUSTIFICATIVA**

A presente especificação tem por finalidade descrever de forma clara os serviços a serem executados e materiais a empregar, definindo Normas e Condutas Técnicas a serem observadas na execução de pavimentação asfáltica em CBUQ (Concreto Betuminoso Usinado à Quente) de diversas ruas no município de Bayeux/PB. O projeto visa melhorar o tráfego nas ruas, proporcionando maior fluência e segurança nas vias.

É comum a grande movimentação de veículos no município que é carente de infraestrutura qualificada. A execução desta obra proporcionará regularização de pavimento e qualidade na pista de rolamento. Com o objetivo de diminuir os transtornos da população, em especial nos períodos chuvosos e para dar um deslocamento tranquilo do trânsito, será feita a pavimentação de diversas ruas do município.

## **DADOS DA OBRA**

**PROJETO:** Recapeamento asfáltico no perímetro urbano no município de Bayeux-PB.

**PROPRIETÁRIO:** Prefeitura Municipal de Bayeux - PB

**LOCALIZAÇÃO:** Rua Quinze de Novembro e Rua Getúlio Vargas localizados no Bairro Rio do Meio; e as Rua Juscelino Kubitscheck e Avenida Marechal Rondon no Bairro Jardim Aeroporto, ambos inseridos no município de Bayeux/PB.

**ÁREA DE PAVIMENTAÇÃO:** Os trechos que contemplam o projeto somam uma área total de **7.939,37 m<sup>2</sup>**

Rua Quinze de Novembro - Área = **1.605,98 m<sup>2</sup>**

Rua Getúlio Vargas - Área = **1.904,57 m<sup>2</sup>**

Rua Juscelino Kubitscheck - Área = **164,04 m<sup>2</sup>**

Rua Marechal Rondon - Área = **4.264,78 m<sup>2</sup>**

Luciene Andrade Gomes Martinho  
Prefeita Constitucional do  
Município de Bayeux  
Matr. 211.017-3

Gracielle Ferreira de Souza  
Engenheira Civil  
CREA-PB. 161907262-9



**ESTADO DA PARAIBA**  
**PREFEITURA MUNICIPAL DE BAYEUX**

**OBJETO DA OBRA**

Construção de Recapeamento Asfáltico no Município de Bayeux/PB.

**FISCALIZAÇÃO**

A FISCALIZAÇÃO é o preposto direto da PREFEITURA junto às obras, que dá as instruções para execução dos serviços, podendo rejeitar ou alterar processos de execução, aplicação de mão-de-obra, de material e equipamentos considerados inadequados à execução do projeto.

Toda liberação será tomada tendo em vista o conteúdo destas Especificações. Os casos omissos serão resolvidos mediante consulta à FISCALIZAÇÃO. As dúvidas suscitadas na interpretação do Projeto e das Especificações serão encaminhadas, inicialmente, à FISCALIZAÇÃO que, caso julgue necessário, consultará sua instância superior.

Todos os pagamentos de taxas e licenças serão de responsabilidade da CONTRATADA, apenas a taxa do CREA referente à obra, foi inclusa na planilha orçamentária. Valor este estipulado com base da decisão PL-1643/2020 do CONFEA. Além disso, a execução e fixação, em local a ser definido pela FISCALIZAÇÃO, de placas indicativas da obra, nas dimensões e modelos fornecidos pela Prefeitura serão de responsabilidade da CONTRATADA.

Será mantido no escritório da construção, um livro de ordem onde serão anotados, pela CONTRATADA e pela FISCALIZAÇÃO, todos os fatos que interfiram no desenvolvimento dos trabalhos.

Consideram-se como partes integrantes destas especificações, as instruções registradas no livro de ordem, concernentes a serviços, materiais, equipamentos e mão-de-obra.

Os materiais que derem entrada no canteiro, só serão considerados recebidos e aplicáveis, depois de inspecionados e aprovados pela FISCALIZAÇÃO.

A CONTRATADA facilitará ao pessoal da FISCALIZAÇÃO, livre e seguro acesso e trânsito no canteiro de trabalho.

As obras, a serem executadas, obedecerão aos cálculos, desenhos, memoriais, justificativas do projeto e a estas Especificações.

X  
Luciene Andrade Gomes Martinho  
Prefeita Constitucional do  
Município de Bayeux  
Matr. 211.017-3

Gracielle Ferreira de Souza  
Engenheira Civil  
CREA-PB. 161907262-9  
2



**ESTADO DA PARAIBA  
PREFEITURA MUNICIPAL DE BAYEUX**

No caso de eventuais divergências entre elementos do projeto, serão observados os seguintes critérios:

- A. - As cotas assinaladas prevalecerão sobre as respectivas dimensões em escala;
- B. - Os desenhos de maior escala prevalecerão sobre os de menor escala;
- C. - Em outras divergências, prevalecerá a interpretação da FISCALIZAÇÃO;
- D. - Os casos omissos ou particulares do projeto, que não estejam detalhados e especificados, serão decididos pela FISCALIZAÇÃO ou pela instância superior, prevalecendo, em qualquer caso, o que estabelecem os quantitativos constantes da Planilha Orçamentária, objeto da Licitação.

**ADMINISTRAÇÃO DA OBRA**

Será exercida por ENGENHEIROS responsáveis, mestres gerais e demais elementos necessários para a boa execução dos serviços.

**DISPOSITIVOS PRELIMINARES**

- 0.1. A execução de todos os serviços contratados obedecerá, rigorosamente, os projetos fornecidos e as especificações, que complementam, no que couber, deverá ser combinado previamente entre as partes.
- 0.2. Compete ao Construtor fazer prévia visita ao local da obra para proceder a minucioso exame das condições do local, averiguarem os serviços e material a empregar. Qualquer dúvida ou irregularidade observada nos projetos ou especificações deverá ser previamente esclarecida com o proprietário e autor do projeto.
- 0.3. No intuito de tomar todas as precauções necessárias a evitar a ocorrência de acidentes na obra, informamos que durante a execução dos trabalhos deverá ser rigorosamente observada as Norma Regulamentadora do Ministério do Trabalho (NR -18 Obras de Construção, Demolição e Reparos).

Luciene Andrade Gomes Martinho  
Prefeita Constitucional do  
Município de Bayeux  
Matr. 211.017-3

Gracielle Ferreira de Souza  
Engenheira Civil  
CREA-PB. 161907262-9



**ESTADO DA PARAIBA  
PREFEITURA MUNICIPAL DE BAYEUX**

## **ESPECIFICAÇÕES TÉCNICAS**

As presentes especificações técnicas têm como objetivo definir os serviços, materiais e processos construtivos a serem utilizadas na execução do recapeamento asfáltico de diversas ruas no município de Bayeux, Paraíba.

Não é permitida a execução dos serviços, objeto desta Especificação, em dias de chuva. O concreto asfáltico somente deve ser fabricado, transportado e aplicado quando a temperatura ambiente for superior a 10°C. Todo o carregamento de cimento asfáltico que chegar à obra deve apresentar por parte do fabricante/distribuidor certificado de resultados de análise dos ensaios de caracterização exigidos pela especificação, correspondente à data de fabricação ou ao dia de carregamento para transporte com destino ao canteiro de serviço, se o período entre os dois eventos ultrapassar de 10 dias. Deve trazer também indicação clara da sua procedência, do tipo e quantidade do seu conteúdo e distância de transporte entre a refinaria e o canteiro de obra.

### **1.0 SERVIÇOS PRELIMINARES**

#### **1.1- Placa da Obra em Aço Galvanizado**

A placa deverá ser em chapa de aço galvanizado fixada em linhas de madeira, com dimensões (4,00m x 2,00 m), devendo obedecer rigorosamente ao modelo fornecido pela CAIXA ECONÔMICA FEDERAL.

#### **1.2- Serviços topográficos**

A locação deverá ser executada com instrumentos topográficos de precisão, devidamente aferidos antes do início dos trabalhos. Será feita sempre usando as medidas calculadas sobre as cotas do projeto.

X  
Luciene Andrade Gomes Martinho  
Prefeita Constitucional do  
Município de Bayeux  
Matr. 211.017-3

Gracielle Ferreira de Souza  
Engenheira Civil  
CREA-PB. 161907262-9



**ESTADO DA PARAIBA**  
**PREFEITURA MUNICIPAL DE BAYEUX**

Em caso de dúvidas, deverá ser consultada a FISCALIZAÇÃO. A ocorrência de erro na locação da obra projetada implicará para a CONTRATADA, na obrigação de fazer, por sua conta e risco e, nos prazos estipulados, as modificações, demolições e reposições necessárias.

### **1.3- Instalações Provisórias**

Como especificado em planilha orçamentária para o início da execução dos serviços a CONTRATADA deverá fornecer, por meio locação, Container com dimensões de 2,30 x 4,30 m e altura de 2,50 m, com equipamentos sanitários (5 bacias, 1 Lavatório e 4 mictórios).

## **2.0 PAVIMENTAÇÃO**

### **2.1 Pintura de Ligação – RR-2C**

A pintura de ligação consiste na aplicação de uma camada de material betuminoso sobre a superfície de outra pavimentação pré-existente, promovendo a aderência desse revestimento com a camada adjacente.

A superfície a ser pintada deverá ser varrida, a fim de ser eliminado o pó e todo e qualquer material solto. A superfície poderá ser levemente umedecida.

Aplica-se, a seguir, o ligante betuminoso com emulsão RR-2C, adequado na temperatura compatível com o seu tipo, na quantidade recomendada e de maneira uniforme.

Após aplicação do ligante deve-se esperar o escoamento da água e evaporação em decorrência da ruptura.

Devem-se executar a pintura de ligação na pista inteira em um mesmo turno de trabalho e deixá-la, sempre que possível fechada ao tráfego.

Todos os materiais devem ser rigorosamente coerentes às Especificações Técnicas da ABNT.

### **2.2 Concreto betuminoso usinado a quente (CAP50/70), binder – espessura de 3,0 cm**

O serviço da execução do Binder deverá ser executado com Cimento Asfáltico de Petróleo (CAP50/70), com espessura de 3,0 cm.

X  
Luciene Andrade Gomes Martinho  
Prefeita Constitucional do  
Município de Bayeux  
Matr. 211.017-3

Gracielle Ferreira de Souza  
Engenheira Civil  
CREA-PB. 161907262-9



**ESTADO DA PARAIBA**  
**PREFEITURA MUNICIPAL DE BAYEUX**

A produção do concreto asfáltico é efetuada em usinas apropriadas para tal. O concreto asfáltico produzido deve ser transportado, da usina ao ponto de aplicação, nos veículos próprios para isto, para que a mistura seja colocada na pista à temperatura especificada. Cada carregamento deve ser coberto com lona ou outro material aceitável, com tamanho suficiente para proteger a mistura.

A distribuição do concreto asfáltico deve ser feita por equipamentos adequados. Caso ocorram irregularidades na superfície da camada, estas devem ser sanadas pela adição manual de concreto asfáltico, sendo esse espalhamento efetuado por meio de ancinhos e rodos metálicos.

Após a distribuição do concreto asfáltico, tem início a rolagem. Como norma geral, a temperatura de rolagem é a mais elevada que a mistura asfáltica possa suportar, temperatura essa fixada, experimentalmente, para cada caso. Caso sejam empregados rolos de pneus, de pressão variável, inicia-se a rolagem com baixa pressão, a qual deve ser aumentada à medida que a mistura seja compactada, e, conseqüentemente, suportando pressões mais elevadas.

A compactação deve ser iniciada pelos bordos, longitudinalmente, continuando em direção ao eixo da pista. Nas curvas, de acordo com a superelevação, a compactação deve começar sempre do ponto mais baixo para o ponto mais alto. Cada passada do rolo deve ser recoberta na seguinte de, pelo menos, metade da largura rolada. Em qualquer caso, a operação de rolagem perdurará até o momento em que seja atingida a compactação especificada.

Durante a rolagem não são permitidas mudanças de direção e inversões bruscas da marcha, nem estacionamento do equipamento sobre o revestimento recém – rolado. As rodas do rolo devem ser umedecidas adequadamente, de modo a evitar a aderência da mistura.

Os revestimentos recém acabados devem ser mantidos sem tráfego, até o seu completo resfriamento, esta camada deverá ter espessura de 3,0cm.

**2.3 Concreto betuminoso usinado a quente (CAP50/70), camada de rolamento – espessura de 4,0 cm**

Segue as orientações do item acima, com espessura de 4,0 cm. Será aplicado apenas na faixa de rolamento, ficando o acostamento apenas com a camada do binder.

X  
Luciene Andrade Gomes Martinho  
Prefeita Constitucional do  
Município de Bayeux  
Matr. 211.017-3

Gracielle Ferreira de Souza  
Engenheira Civil  
CREA-PB. 161907262-9



**ESTADO DA PARAIBA**  
**PREFEITURA MUNICIPAL DE BAYEUX**

**2.4 Transporte de CBUQ com caminhão em rodovias pavimentadas**

Após a fabricação do Concreto, este deve ser transportado da Usina de fabricação até o local da obra. Os caminhões, tipo basculante, para o transporte do concreto asfáltico usinado a quente, devem ter caçambas metálicas robustas, limpas e lisas, ligeiramente lubrificadas com água e sabão, óleo cru fino, óleo parafínico, ou solução de cal, de modo a evitar a aderência da mistura à chapa. Vale salientar que o concreto asfáltico somente deve ser fabricado, transportado e aplicado quando a temperatura ambiente for superior a 10°C.

**2.5 Limpeza Final da obra**

Deverá ser procedida uma limpeza geral ao término da obra.

**CONSIDERAÇÕES FINAIS**

Em caso de divergência entre as informações existentes no projeto geométrico e memorial descritivo com os presentes na planilha orçamentária, deverão prevalecer as informações da planilha orçamentária.

**Bayeux (PB), 27 de Abril de 2021.**

X  
  
Luciene Andrade Gomes Martinho  
Prefeita Constitucional do  
Município de Bayeux  
Matr. 211.017-3

  
Gracielle Ferreira de Souza  
Engenheira Civil  
CREA-PB. 161907262-9



ESTADO DA PARAÍBA  
PREFEITURA MUNICIPAL DE BAYEUX

Obra:	RECAPEAMENTO ASFÁLTICO NO PERÍMETRO URBANO NO MUNICÍPIO DE BAYEUX-PB	VALOR DE INVESTIMENTO: R\$ 682.000,00
Município:	BAYEUX-PB	BDI: 20,70%
Endereço:	RUA JUSCELINO KUBITSCHECK, AVENIDA MARECHAL RONDON, RUA GETÚLIO VARGAS E RUA QUINZE DE NOVEMBRO	FUNTE / DATA-BASE: SINAPI-PB / 02/2021, ORSE 01/2021
Nº Contrato:	CT 1070336-33	ENCARGOS SOCIAIS NÃO DESONERADOS: 115,81% (HORA) 72,23% (MÊS)

Planilha Orçamentária Sintética - Não Desonerado								
Item	Código	Banco	Descrição	Und	Quant.	Valor Unit	Valor Unit com BDI	Total
<b>1 RUA JUSCELINO KUBITSCHECK</b>								
1.1	SERVIÇOS PRELIMINARES							13.684.32
1.1.1	COMP SEPLAN 21	Próprio	SERVICOS TOPOGRAFICOS PARA PAVIMENTACAO, INCLUSIVE NOTA DE SERVICOS, ACOMPANHAMENTO E GREIDE	m²	164.04	0.30	0.36	59.05
1.2	PAVIMENTAÇÃO							13.625.27
1.2.1	96402	SINAPI	EXECUÇÃO DE PINTURA DE LIGAÇÃO COM EMULSÃO ASFÁLTICA RR-2C. AF_11/2019	m²	328.08	1.84	2.22	728.34
1.2.2	95996	SINAPI	EXECUÇÃO DE PAVIMENTO COM APLICAÇÃO DE CONCRETO ASFÁLTICO, CAMADA DE BINDER - EXCLUSIVE CARGA E TRANSPORTE. AF_11/2019	m³	4.92	883.07	1,065.87	5,244.08
1.2.3	95995	SINAPI	EXECUÇÃO DE PAVIMENTO COM APLICAÇÃO DE CONCRETO ASFÁLTICO, CAMADA DE ROLAMENTO - EXCLUSIVE CARGA E TRANSPORTE. AF_11/2019	m³	6.56	930.11	1,122.64	7,364.52
1.2.4	COMP SEPLAN 54	Próprio	TRANSPORTE COM CAMINHÃO BASCULANTE 10 M3 DE MASSA ASFALTICA PARA PAVIMENTAÇÃO URBANA	M3XKM	172.20	0.96	1.16	199.75
1.2.5	COMP SEPLAN 13	Próprio	LIMPEZA DE RUAS (VARRIÇÃO E REMOÇÃO DE ENTULHOS)	m²	164.04	0.45	0.54	88.58
<b>2 AVENIDA MARECHAL RONDON</b>								
2.1	SERVIÇOS PRELIMINARES							374.467.50
2.1.1	COMP SEPLAN 21	Próprio	SERVICOS TOPOGRAFICOS PARA PAVIMENTACAO, INCLUSIVE NOTA DE SERVICOS, ACOMPANHAMENTO E GREIDE	m²	4,264.78	0.30	0.36	19,444.64
2.1.2	COMP SEPLAN 44	Próprio	PLACA DE OBRA EM CHAPA DE AÇO GALVANIZADO	m²	8.00	300.06	382.17	2,897.36
2.1.3	COMP SEPLAN 05	Próprio	TAXA DO CREA	UND	1.00	233.94	282.37	282.37
2.1.4	COMP SEPLAN 11	Próprio	ADMINISTRAÇÃO LOCAL DA OBRA - RECAPEAMENTO ASFÁLTICA	mês	1.00	11,522.22	13,907.32	13,907.32
2.1.5	00010779	SINAPI	LOCAÇÃO DE CONTAINER 2,30 X 4,30 M, ALT. 2,50 M, P/ SANITARIO, C/ 5 BACIAS, 1 LAVATORIO E 4 MICTORIOS	MES	1.00	681.25	822.27	822.27
2.2	PAVIMENTAÇÃO							354.416.48
2.2.1	96402	SINAPI	EXECUÇÃO DE PINTURA DE LIGAÇÃO COM EMULSÃO ASFÁLTICA RR-2C. AF_11/2019	m²	8,529.56	1.84	2.22	18,935.62
2.2.2	95996	SINAPI	EXECUÇÃO DE PAVIMENTO COM APLICAÇÃO DE CONCRETO ASFÁLTICO, CAMADA DE BINDER - EXCLUSIVE CARGA E TRANSPORTE. AF_11/2019	m³	127.94	883.07	1,065.87	136,367.41
2.2.3	95995	SINAPI	EXECUÇÃO DE PAVIMENTO COM APLICAÇÃO DE CONCRETO ASFÁLTICO, CAMADA DE ROLAMENTO - EXCLUSIVE CARGA E TRANSPORTE. AF_11/2019	m³	170.59	930.11	1,122.64	191,511.16
2.2.4	COMP SEPLAN 54	Próprio	TRANSPORTE COM CAMINHÃO BASCULANTE 10 M3 DE MASSA ASFALTICA PARA PAVIMENTAÇÃO URBANA	M3XKM	4,567.51	0.96	1.16	5,298.31
2.2.5	COMP SEPLAN 13	Próprio	LIMPEZA DE RUAS (VARRIÇÃO E REMOÇÃO DE ENTULHOS)	m²	4,264.78	0.45	0.54	2,302.98
2.3	MOBILIZAÇÃO E DESMOBILIZAÇÃO							607.38
2.3.1	COMP SEPLAN 14	Próprio	MOBILIZAÇÃO	UND	1.00	251.61	303.69	303.69
2.3.2	COMP SEPLAN 15	Próprio	DESMOBILIZAÇÃO	UND	1.00	251.61	303.69	303.69
<b>3 RUA GETÚLIO VARGAS</b>								
3.1	SERVIÇOS PRELIMINARES							159.009.50
3.1.1	COMP SEPLAN 21	Próprio	SERVICOS TOPOGRAFICOS PARA PAVIMENTACAO, INCLUSIVE NOTA DE SERVICOS, ACOMPANHAMENTO E GREIDE	m²	1,904.57	0.30	0.36	685.65
3.2	PAVIMENTAÇÃO							158.323.85
3.2.1	96402	SINAPI	EXECUÇÃO DE PINTURA DE LIGAÇÃO COM EMULSÃO ASFÁLTICA RR-2C. AF_11/2019	m²	3,809.14	1.84	2.22	8,456.29
3.2.2	95996	SINAPI	EXECUÇÃO DE PAVIMENTO COM APLICAÇÃO DE CONCRETO ASFÁLTICO, CAMADA DE BINDER - EXCLUSIVE CARGA E TRANSPORTE. AF_11/2019	m³	57.14	883.07	1,065.87	60,903.81
3.2.3	95995	SINAPI	EXECUÇÃO DE PAVIMENTO COM APLICAÇÃO DE CONCRETO ASFÁLTICO, CAMADA DE ROLAMENTO - EXCLUSIVE CARGA E TRANSPORTE. AF_11/2019	m³	76.18	930.11	1,122.64	85,522.72
3.2.4	COMP SEPLAN 54	Próprio	TRANSPORTE COM CAMINHÃO BASCULANTE 10 M3 DE MASSA ASFALTICA PARA PAVIMENTAÇÃO URBANA	M3XKM	2,079.79	0.96	1.16	2,412.56
3.2.6	COMP SEPLAN 13	Próprio	LIMPEZA DE RUAS (VARRIÇÃO E REMOÇÃO DE ENTULHOS)	m²	1,904.57	0.45	0.54	1,028.47
<b>4 RUA QUINZE DE NOVEMBRO</b>								
4.1	SERVIÇOS PRELIMINARES							133.938.84
4.1.1	COMP SEPLAN 21	Próprio	SERVICOS TOPOGRAFICOS PARA PAVIMENTACAO, INCLUSIVE NOTA DE SERVICOS, ACOMPANHAMENTO E GREIDE	m²	1,605.98	0.30	0.36	578.15
4.2	PAVIMENTAÇÃO							133.360.69
4.2.1	96402	SINAPI	EXECUÇÃO DE PINTURA DE LIGAÇÃO COM EMULSÃO ASFÁLTICA RR-2C. AF_11/2019	m²	3,211.96	1.84	2.22	7,130.55
4.2.2	95996	SINAPI	EXECUÇÃO DE PAVIMENTO COM APLICAÇÃO DE CONCRETO ASFÁLTICO, CAMADA DE BINDER - EXCLUSIVE CARGA E TRANSPORTE. AF_11/2019	m³	48.18	883.07	1,065.87	51,353.62
4.2.3	95995	SINAPI	EXECUÇÃO DE PAVIMENTO COM APLICAÇÃO DE CONCRETO ASFÁLTICO, CAMADA DE ROLAMENTO - EXCLUSIVE CARGA E TRANSPORTE. AF_11/2019	m³	64.24	930.11	1,122.64	72,118.39
4.2.4	COMP SEPLAN 54	Próprio	TRANSPORTE COM CAMINHÃO BASCULANTE 10 M3 DE MASSA ASFALTICA PARA PAVIMENTAÇÃO URBANA	M3XKM	1,630.09	0.96	1.16	1,890.90
4.2.5	COMP SEPLAN 13	Próprio	LIMPEZA DE RUAS (VARRIÇÃO E REMOÇÃO DE ENTULHOS)	m²	1,605.98	0.45	0.54	867.23

Total Geral

681,100.16

Luciene Andrade Gomes Martinho  
Prefeita Constitucional do  
Município de Bayeux  
Matr. 211.017-3

Gracielle Ferreira de Souza  
Engenheira Civil  
CREA-PB, 16198726750





ESTADO DA PARAÍBA  
PREFEITURA MUNICIPAL DE BAYEUX

Obra:	RECAPEAMENTO ASFÁLTICO NO PERÍMETRO URBANO NO MUNICÍPIO DE BAYEUX-PB	VALOR DE INVESTIMENTO: R\$ 682.000,00 BDI: 20,70%
Município:	BAYEUX-PB	
Endereço:	RUA JUSCELINO KUBITSCHECK, AVENIDA MARECHAL RONDON, RUA GETÚLIO VARGAS E RUA QUINZE DE NOVEMBRO	FUNTE / DATA-BASE: SINAPI-PB / 02/2021, ORSE 01/2021
Nº Contrato:	CT 1070336-33	ENCARGOS SOCIAIS NÃO DESONERADOS: 115,81% (HORA) 72,23% (MÊS)

Memória de Cálculo

Item	Descrição	Und	Quant.	Memória de Cálculo
<b>1 RUA JUSCELINO KUBITSCHECK</b>				
1.1	SERVIÇOS PRELIMINARES			
1.1.1	SERVICIOS TOPOGRAFICOS PARA PAVIMENTACAO, INCLUSIVE NOTA DE SERVICOS, ACOMPANHAMENTO E GREIDE	m²	164,04	= Área do pavimento = 164,04 m² Obs.: Quantitativo em projeto.
<b>1.2 PAVIMENTAÇÃO</b>				
1.2.1	EXECUÇÃO DE PINTURA DE LIGAÇÃO COM EMULSÃO ASFÁLTICA RR-2C. AF_11/2019	m²	328,08	= Área do pavimento = 164,04 x 2 = 328,08 m² Obs.: Quantitativo em projeto.
1.2.2	EXECUÇÃO DE PAVIMENTO COM APLICAÇÃO DE CONCRETO ASFÁLTICO, CAMADA DE BINDER - EXCLUSIVE CARGA E TRANSPORTE. AF_11/2019	m³	4,92	= Volume de pavimento = (área do pav. x altura do pav.) = 164,04 x 0,03 = 4,92 m³ Obs.: Quantitativo de área em projeto.
1.2.3	EXECUÇÃO DE PAVIMENTO COM APLICAÇÃO DE CONCRETO ASFÁLTICO, CAMADA DE ROLAMENTO - EXCLUSIVE CARGA E TRANSPORTE. AF_11/2019	m³	6,56	= Volume de pavimento = (área do pav. x altura do pav.) = 164,04 x 0,04 = 6,56 m³ Obs.: Quantitativo de área em projeto.
1.2.4	TRANSPORTE COM CAMINHÃO BASCULANTE 10 M3 DE MASSA ASFÁLTICA PARA PAVIMENTAÇÃO URBANA	M3 XKM	172,2	= Volume do pavimento (binder + camada de rolamento) = 6,56 + 4,92 = 11,48 m³ Trajeto suposto = 15 km TOTAL: 11,48 X 15 = 172,2 m³xkm  Obs.: Quilometragem do trajeto do transporte do concreto asfáltico, local da obra (Rua Juscelino Kubitscheck- Bayeux) até o destino (Usina de asfalto - Rod. Transamazônica, 2 - Popular, Santa Rita - PB) = 15 Km
1.2.5	LIMPEZA DE RUAS (VARRIÇÃO E REMOÇÃO DE ENTULHOS)	m²	164,04	= Área do pavimento = 164,04 m² Obs.: Quantitativo em projeto.
<b>2 AVENIDA MARECHAL RONDON</b>				
<b>2.1 SERVIÇOS PRELIMINARES</b>				
2.1.1	SERVICIOS TOPOGRAFICOS PARA PAVIMENTACAO, INCLUSIVE NOTA DE SERVICOS, ACOMPANHAMENTO E GREIDE	m²	4264,78	= Área do pavimento = 4264,78 m² Obs.: Quantitativo em projeto.
2.1.2	PLACA DE OBRA EM CHAPA DE ACO GALVANIZADO	m²	8	= Área = 2,00 x 4 = 8,00 m² Obs.: A placa terá 2,00 m de altura por 4,0 m de largura, conforme proporcionalidade definida pelo Governo Federal de 8:4 (b:h).
2.1.3	TAXA DO CREA	UND	1	= Obs.: Baseado no anexo da decisão PL-1643/2020 do CONFEA (ART de obra ou serviço, exercício 2021).
2.1.4	ADMINISTRAÇÃO LOCAL DA OBRA - RECAPEAMENTO ASFÁLTICA	mês	1	= Quantitativo de acordo com o cronograma da obra.
2.1.5	LOCAÇÃO DE CONTAINER 2,30 X 4,30 M, ALT. 2,50 M, P/ SANITARIO, C/ 5 BACIAS, 1 LAVATORIO E 4 MICTORIOS	MES	1	= Quantitativo de acordo com o cronograma da obra.
<b>2.2 PAVIMENTAÇÃO</b>				
2.2.1	EXECUÇÃO DE PINTURA DE LIGAÇÃO COM EMULSÃO ASFÁLTICA RR-2C. AF_11/2019	m²	8529,56	= Área do pavimento = 4264,78 x 2 = 8.529,56 m² Obs.: Quantitativo em projeto.
2.2.2	EXECUÇÃO DE PAVIMENTO COM APLICAÇÃO DE CONCRETO ASFÁLTICO, CAMADA DE BINDER - EXCLUSIVE CARGA E TRANSPORTE. AF_11/2019	m³	127,94	= Volume de pavimento = (área do pav. x altura do pav.) = 4264,78 x 0,03 = 127,94 m³ Obs.: Quantitativo de área em projeto.
2.2.3	EXECUÇÃO DE PAVIMENTO COM APLICAÇÃO DE CONCRETO ASFÁLTICO, CAMADA DE ROLAMENTO - EXCLUSIVE CARGA E TRANSPORTE. AF_11/2019	m³	170,59	= Volume de pavimento = (área do pav. x altura do pav.) = 4264,78 x 0,04 = 170,59 m³ Obs.: Quantitativo de área em projeto.
2.2.4	TRANSPORTE COM CAMINHÃO BASCULANTE 10 M3 DE MASSA ASFÁLTICA PARA PAVIMENTAÇÃO URBANA	M3 XKM	4567,51	= Volume do pavimento (binder + camada de rolamento) = 170,59 + 127,94 = 298,53 m³ Trajeto suposto = 15,3 km TOTAL: 298,53 X 15,3 = 4.567,51 m³xkm  Obs.: Quilometragem do trajeto do transporte do concreto asfáltico, local da obra (Avenida Marechal Rondon- Bayeux) até o destino (Usina de asfalto - Rod. Transamazônica, 2 - Popular, Santa Rita - PB) = 15,3 Km
2.2.5	LIMPEZA DE RUAS (VARRIÇÃO E REMOÇÃO DE ENTULHOS)	m²	4264,78	= Área do pavimento = 4264,78 m² Obs.: Quantitativo em projeto.
<b>2.3 MOBILIZAÇÃO E DESMOBILIZAÇÃO</b>				
2.3.1	MOBILIZAÇÃO	UND	1	= Quantitativo referente ao deslocamento do maquinário para execução de toda obra.
2.3.2	DESMOBILIZAÇÃO	UND	1	= Quantitativo referente ao deslocamento do maquinário para execução de toda obra.
<b>3 RUA GETÚLIO VARGAS</b>				
<b>3.1 SERVIÇOS PRELIMINARES</b>				
3.1.1	SERVICIOS TOPOGRAFICOS PARA PAVIMENTACAO, INCLUSIVE NOTA DE SERVICOS, ACOMPANHAMENTO E GREIDE	m²	1904,57	= Área do pavimento = 1904,57 m² Obs.: Quantitativo em projeto.
<b>3.2 PAVIMENTAÇÃO</b>				
3.2.1	EXECUÇÃO DE PINTURA DE LIGAÇÃO COM EMULSÃO ASFÁLTICA RR-2C. AF_11/2019	m²	3809,14	= Área do pavimento = 1904,57 x 2 = 3.809,14 m² Obs.: Quantitativo em projeto.
3.2.2	EXECUÇÃO DE PAVIMENTO COM APLICAÇÃO DE CONCRETO ASFÁLTICO, CAMADA DE BINDER - EXCLUSIVE CARGA E TRANSPORTE. AF_11/2019	m³	57,14	= Volume de pavimento = (área do pav. x altura do pav.) = 1904,57 x 0,03 = 57,14 m³ Obs.: Quantitativo de área em projeto.
3.2.3	EXECUÇÃO DE PAVIMENTO COM APLICAÇÃO DE CONCRETO ASFÁLTICO, CAMADA DE ROLAMENTO - EXCLUSIVE CARGA E TRANSPORTE. AF_11/2019	m³	76,18	= Volume de pavimento = (área do pav. x altura do pav.) = 1904,57 x 0,04 = 76,18 m³ Obs.: Quantitativo de área em projeto.

Luciene Andrade Gomes Martinho  
Prefeita Constitucional do  
Município de Bayeux  
Matr. 211.017-3

Gracielle Ferreira de Souza  
Engenheira Civil  
CREA-PB. 161907262-9



ESTADO DA PARAÍBA  
PREFEITURA MUNICIPAL DE BAYEUX

Obra:	RECAPEAMENTO ASFÁLTICO NO PERÍMETRO URBANO NO MUNICÍPIO DE BAYEUX-PB	VALOR DE INVESTIMENTO: R\$ 682.000,00 BDI: 20,70%
Município:	BAYEUX-PB	
Endereço:	RUA JUSCELINO KUBITSCHECK, AVENIDA MARECHAL RONDON, RUA GETÚLIO VARGAS E RUA QUINZE DE NOVEMBRO	FONTE / DATA-BASE: SINAPI-PB / 02/2021, ORSE 01/2021
Nº Contrato:	CT 1070336-33	ENCARGOS SOCIAIS NÃO DESONERADOS: 115,81% (HORA) 72,23% (MÊS)

Memória de Cálculo

3.2.4	TRANSPORTE COM CAMINHÃO BASCULANTE 10 M3 DE MASSA ASFÁLTICA PARA PAVIMENTAÇÃO URBANA	M3 XKM	2079,79	= Volume do pavimento (binder + camada de rolamento) = 76,18 + 57,14 = 133,32 m³ Trajeto suposto = 15,6 km TOTAL: 133,32 X 15,6 = 2.079,79 m³xkm  Obs.: Quilometragem do trajeto do transporte do concreto asfáltico, local da obra (Rua Getúlio Vargas - Bayeux) até o destino (Usina de asfalto - Rod. Transamazônica, 2 - Popular, Santa Rita - PB) = 15,6 Km
3.2.5	LIMPEZA DE RUAS (VARRIÇÃO E REMOÇÃO DE ENTULHOS)	m²	1904,57	= Área do pavimento = 1904,57 m² Obs.: Quantitativo em projeto.
<b>4 RUA QUINZE DE NOVEMBRO</b>				
4.1	SERVIÇOS PRELIMINARES			
4.1.1	SERVICOS TOPOGRAFICOS PARA PAVIMENTACAO, INCLUSIVE NOTA DE SERVICOS. ACOMPANHAMENTO E GREIDE	m²	1605,98	= Área do pavimento = 1605,98 m² Obs.: Quantitativo em projeto.
4.2	PAVIMENTAÇÃO			
4.2.1	EXECUÇÃO DE PINTURA DE LIGAÇÃO COM EMULSÃO ASFÁLTICA RR-2C. AF_11/2019	m²	3211,96	= Área do pavimento = 1605,98 x 2 = 3.211,96 m² Obs.: Quantitativo em projeto.
4.2.2	EXECUÇÃO DE PAVIMENTO COM APLICAÇÃO DE CONCRETO ASFÁLTICO, CAMADA DE BINDER - EXCLUSIVE CARGA E TRANSPORTE. AF_11/2019	m³	48,18	= Volume de pavimento = (área do pav. x altura do pav.) = 1605,98 x 0,03 = 48,18 m³ Obs.: Quantitativo de área em projeto.
4.2.3	EXECUÇÃO DE PAVIMENTO COM APLICAÇÃO DE CONCRETO ASFÁLTICO, CAMADA DE ROLAMENTO - EXCLUSIVE CARGA E TRANSPORTE. AF_11/2019	m³	64,24	= Volume de pavimento = (área do pav. x altura do pav.) = 1605,98 x 0,04 = 64,24 m³ Obs.: Quantitativo de área em projeto.
4.2.4	TRANSPORTE COM CAMINHÃO BASCULANTE 10 M3 DE MASSA ASFÁLTICA PARA PAVIMENTAÇÃO URBANA	M3 XKM	1630,09	= Volume do pavimento (binder + camada de rolamento) = 64,24 + 48,18 = 112,42 m³ Trajeto suposto = 14,5 km TOTAL: 112,42 X 14,5 = 1.630,09 m³xkm  Obs.: Quilometragem do trajeto do transporte do concreto asfáltico, local da obra (Rua Quinze de Novembro - Bayeux) até o destino (Usina de asfalto - Rod. Transamazônica, 2 - Popular, Santa Rita - PB) = 14,5 Km
4.2.5	LIMPEZA DE RUAS (VARRIÇÃO E REMOÇÃO DE ENTULHOS)	m²	1605,98	= Área do pavimento = 1605,98 m² Obs.: Quantitativo em projeto.

X

Luciene Andrade Gomes Martinho  
Prefeita Constitucional do  
Município de Bayeux  
Matr. 211.017-3

Gracielle Ferreira de Souza  
Gracielle Ferreira de Souza  
Engenheira Civil  
CREA-PB. 161907262-9



ESTADO DA PARAÍBA  
PREFEITURA MUNICIPAL DE BAYEUX

Obra:	RECAPEAMENTO ASFÁLTICO NO PERÍMETRO URBANO NO MUNICÍPIO DE BAYEUX-PB	VALOR DE INVESTIMENTO: R\$ 682.000,00
Município:	BAYEUX-PB	BDI: 20,70%
Endereço:	RUA JUSCELINO KUBITSCHECK, AVENIDA MARECHAL RONDON, RUA GETÚLIO VARGAS E RUA QUINZE DE NOVEMBRO	FONTE / DATA-BASE: SINAPI-PB / 02/2021, ORSE 01/2021
Nº Contrato:	CT 1070336-33	ENCARGOS SOCIAIS NÃO DESONERADOS: 115,81% (HORA) 72,23% (MÊS)

Planilha Orçamentária Resumida - Não Desonerado

Item	Descrição	Total (R\$)
1	RUA JUSCELINO KUBITSCHECK	13.684,32
2	AVENIDA MARECHAL RONDON	374.467,50
3	RUA GETÚLIO VARGAS	159.009,50
4	RUA QUINZE DE NOVEMBRO	133.938,84
Total Geral		R\$ 681.100,16

  
Luciene Andrade Gomes Martinho  
Prefeita Constitucional do  
Município de Bayeux  
Matr. 211.017-3

  
Gracielle Ferreira de Souza  
Engenheira Civil  
CREA-PB. 161907262-9



ESTADO DA PARAÍBA  
PREFEITURA MUNICIPAL DE BAYEUX

Obra:	RECAPEAMENTO ASFÁLTICO NO PERÍMETRO URBANO NO MUNICÍPIO DE BAYEUX-PB	VALOR DE INVESTIMENTO: R\$ 682.000,00
Município:	BAYEUX-PB	BDI: 20,70%
Endereço:	RUA JUSCELINO KUBITSCHEK, AVENIDA MARECHAL RONDON, RUA GETÚLIO VARGAS E RUA QUINZE DE NOVEMBRO	FONTE / DATA-BASE: SINAPI-PB / 02/2021, ORSE 01/2021
Nº Contrato:	CT 1070336-33	ENCARGOS SOCIAIS NÃO DESONERADOS: 115,81% (HORA) 72,23% (MÊS)

Planilha Global - Não Desonerado

Item	Código	Banco	Descrição	Und	Quant.	Valor Unit	Valor Unit com BDI	Total
<b>1.1 SERVIÇOS PRELIMINARES</b>								
1.1.1	COMP	Próprio	SERVICOS TOPOGRAFICOS PARA PAVIMENTACAO, INCLUSIVE NOTA DE	m²	7.939,37	0,30	0,36	2.858,17
	SEPLAN 21		SERVICOS, ACOMPANHAMENTO E GREIDE					
1.1.2	COMP	Próprio	PLACA DE OBRA EM CHAPA DE ACO GALVANIZADO	m²	8,00	300,06	362,17	2.897,36
	SEPLAN 44							
1.1.3	COMP	Próprio	TAXA DO CREA	UND	1,00	233,94	282,37	282,37
	SEPLAN 05							
1.1.4	COMP	Próprio	ADMINISTRAÇÃO LOCAL DA OBRA - RECAPEAMENTO ASFÁLTICA	mês	1,00	11.522,22	13.907,32	13.907,32
	SEPLAN 11							
1.1.5	00010779	SINAPI	LOCAÇÃO DE CONTAINER 2,30 X 4,30 M, ALT. 2,50 M, P/ SANITARIO, C/ 5 BACIAS, 1 LAVATORIO E 4 MICTORIOS	MES	1,00	681,25	822,27	822,27
<b>1.2 PAVIMENTAÇÃO</b>								
1.2.1	96402	SINAPI	EXECUÇÃO DE PINTURA DE LIGAÇÃO COM EMULSÃO ASFÁLTICA RR-2C. AF_11/2019	m²	15.878,74	1,84	2,22	35.250,80
1.2.2	95996	SINAPI	EXECUÇÃO DE PAVIMENTO COM APLICAÇÃO DE CONCRETO ASFÁLTICO, CAMADA DE BINDER - EXCLUSIVE CARGA E TRANSPORTE. AF_11/2019	m³	238,18	883,07	1.065,87	253.868,92
1.2.3	95995	SINAPI	EXECUÇÃO DE PAVIMENTO COM APLICAÇÃO DE CONCRETO ASFÁLTICO, CAMADA DE ROLAMENTO - EXCLUSIVE CARGA E TRANSPORTE. AF_11/2019	m³	317,57	930,11	1.122,64	356.516,79
1.2.4	COMP	Próprio	TRANSPORTE COM CAMINHÃO BASCULANTE 10 M3 DE MASSA ASFÁLTICA PARA PAVIMENTAÇÃO URBANA	M3XKM	8.449,59	0,96	1,16	9.801,52
	SEPLAN 54							
1.2.5	COMP	Próprio	LIMPEZA DE RUAS (VARRIÇÃO E REMOÇÃO DE ENTULHOS)	m²	7.939,37	0,45	0,54	4.287,26
	SEPLAN 13							
<b>2.3 MOBILIZAÇÃO E DESMOBILIZAÇÃO</b>								
2.3.1	COMP	Próprio	MOBILIZAÇÃO	UND	1,00	251,61	303,69	303,69
	SEPLAN 14							
2.3.2	COMP	Próprio	DESMOBILIZAÇÃO	UND	1,00	251,61	303,69	303,69
	SEPLAN 15							

Total Geral

681.100,16

Luciene Andrade Gomes Martinho  
Prefeita Constitucional do  
Município de Bayeux  
Matr. 211.017-3

Gracielle Louira de Sousa  
Gracielle Ferreira de Sousa  
Engenheira Civil  
CREA-PB. 161907262-9

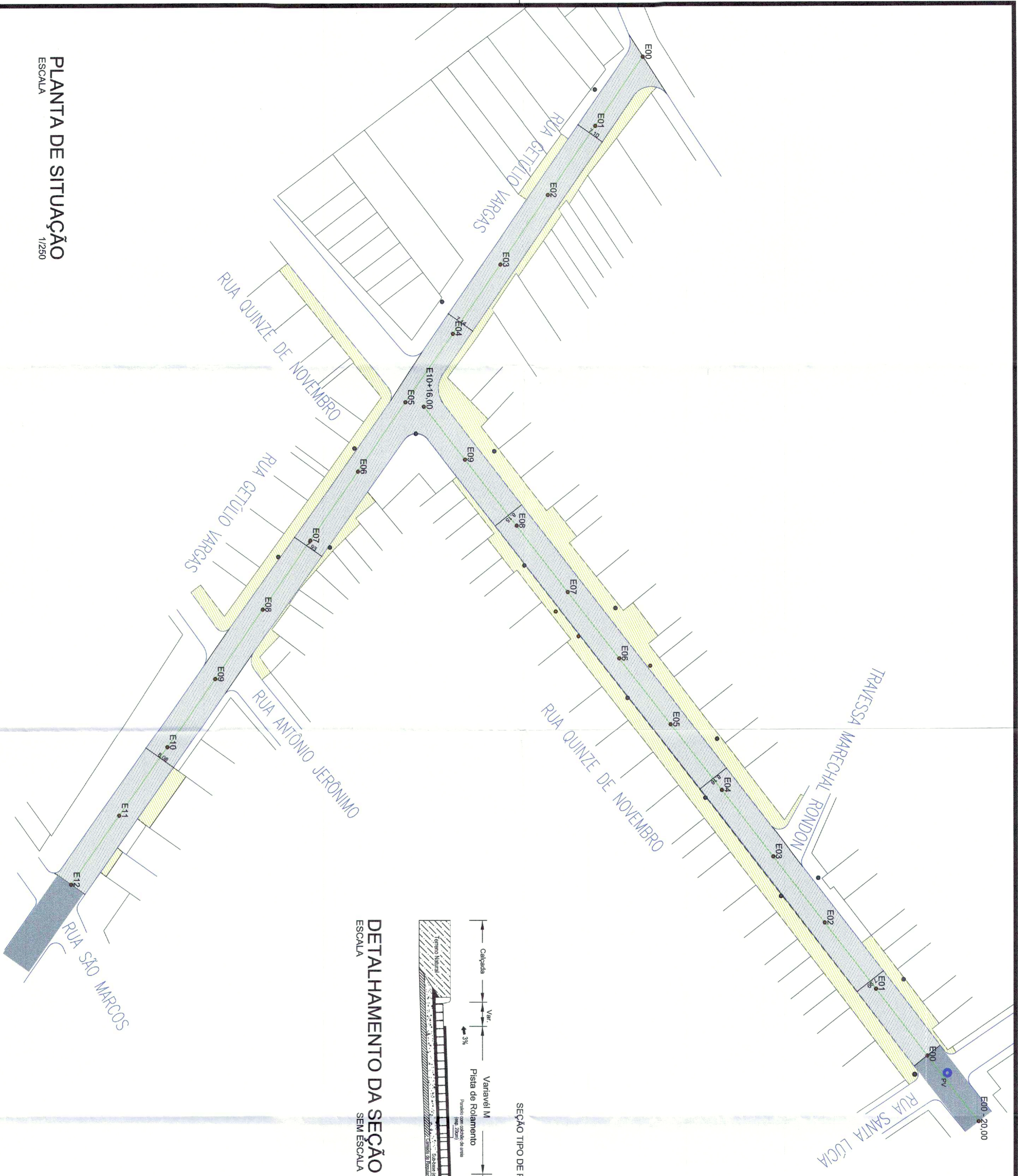

**PLANTA DE SITUAÇÃO**  
ESCALA 1/250

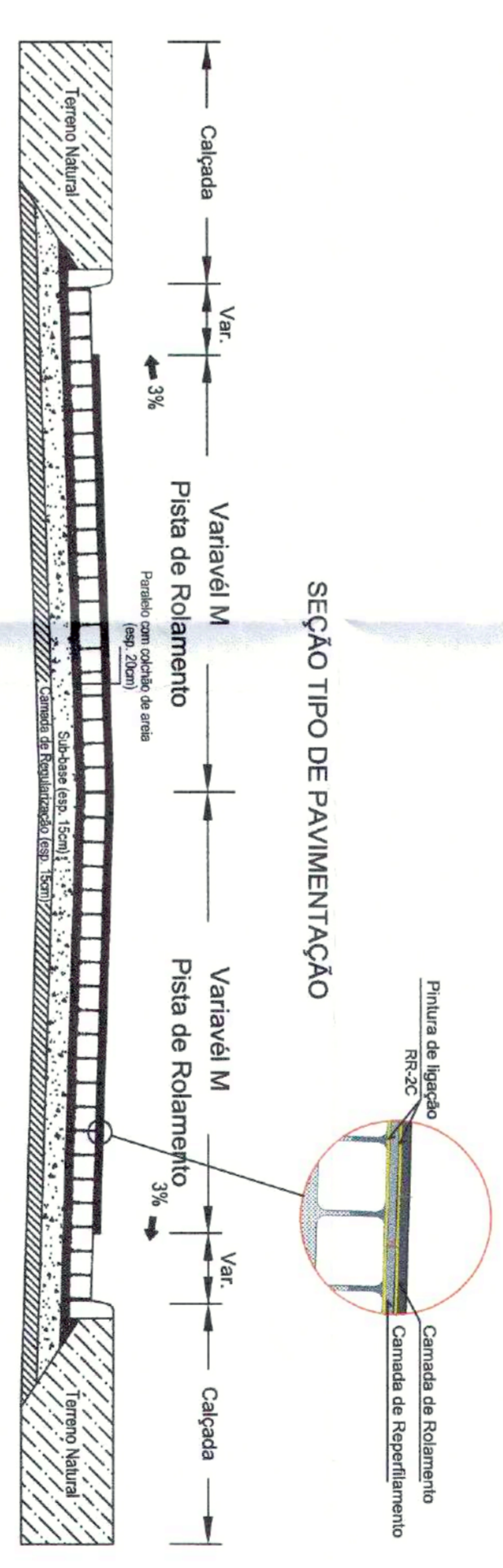

**DETALHAMENTO DA SEÇÃO**  
ESCALA SEM ESCALA



**LOCALIZAÇÃO**  
ESCALA SEM ESCALA

- LEGENDA:**
- MEIOFIO EXISTENTE
  - EIXO DA PAVIMENTAÇÃO
  - CALÇADA EXISTENTE
  - PAVIMENTAÇÃO ASFALTICA EXISTENTE
  - PAVIMENTAÇÃO ASFALTICA PROJETO
  - POSTE EXISTENTE
  - ÁRVORE EXISTENTE
  - POÇO DE VISITA

<b>PAVIMENTAÇÃO</b>	
PROJETO: - PAVIMENTAÇÃO DE VIAS PÚBLICAS URBANAS	
CONTRATO: - 1070396-33	
ENDEREÇO: - RUAS QUINZE DE NOVEMBRO E GETULIO VARGAS - BAYEUX/PB	
PROPRIETÁRIO: - PREFEITURA MUNICIPAL DE BAYEUX - PB	
RESPONSÁVEL:	RUBRICA
DESENHO:	ÁREA DO TERRENO
CÓPIA:	TAXA DE COPIAGEM:
VISTO:	INSCRIÇÃO DE FÓRMO:
PRANCHA:	REVISÃO DATA
DESENHO/ESCALA	01
PLANTA DE SITUAÇÃO	1/250
DETALHAMENTO DA SEÇÃO	S/ESC
DETALHAMENTO DO PAVIMENTO	S/ESC
LOCALIZAÇÃO	S/ESC
<b>PREFEITURA MUNICIPAL DE BAYEUX</b>	

PROPRIETÁRIO: *Luiz Antônio Gomes Marinho*  
 Engenheiro Civil  
 Rua ... nº ...  
 Município de Bayeux  
 CEP: 58.100-000

ENGENHEIRO ARQUITETO: *Francisco ...*  
 Engenheiro Civil  
 Rua ... nº ...  
 Município de Bayeux  
 CEP: 58.100-000

CONSTRUTOR: *Engenharia ...*  
 Rua ... nº ...  
 Município de Bayeux  
 CEP: 58.100-000

Perfil Longitudinal  
Escala: H.....1/8.000 V.....1/800

RUA GETÚLIO VARGAS

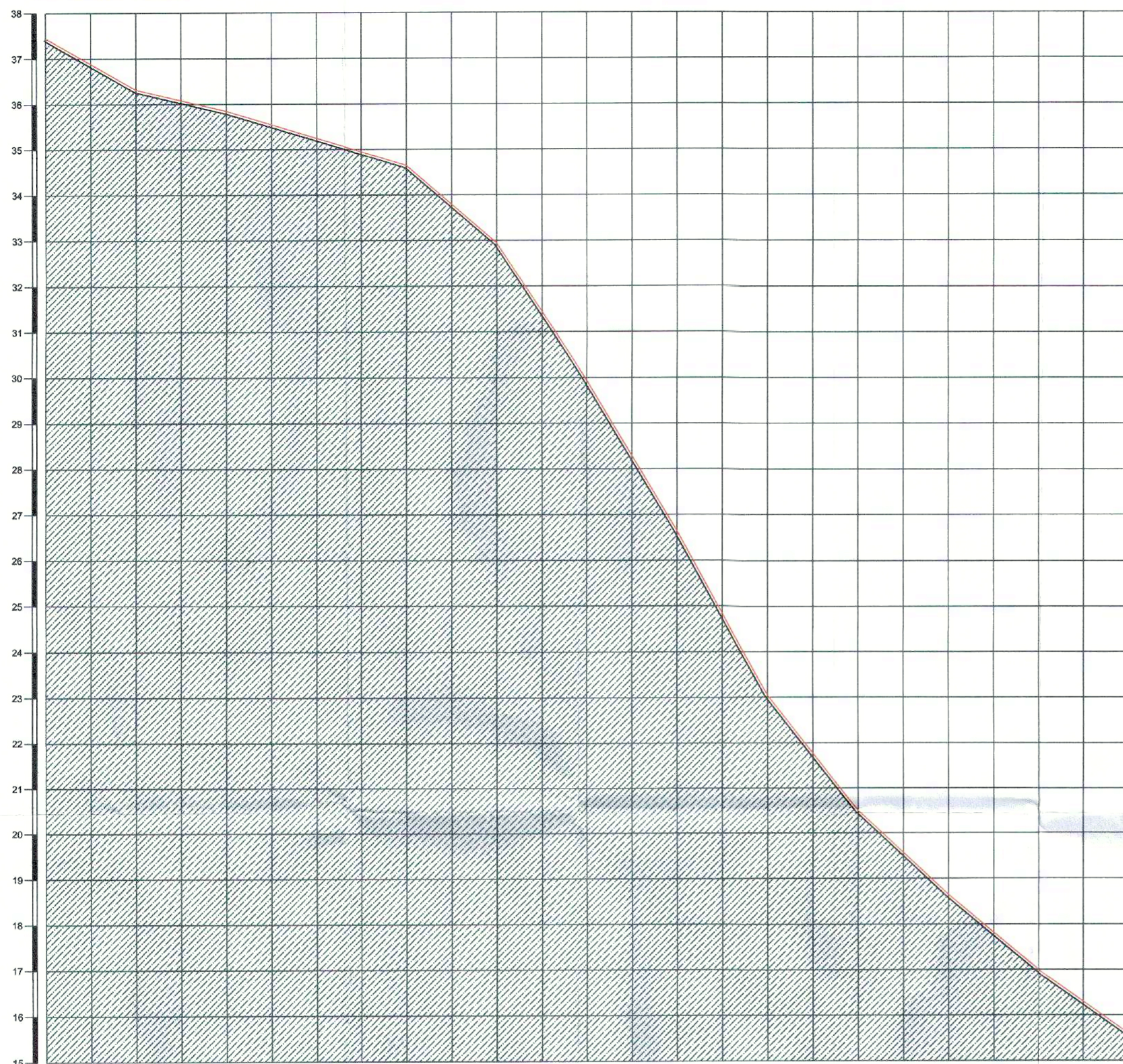

ESTACAS 20,00M	COTAS (m) PROJETO	COTAS (m) TERRENO	ESPESSURA (m) DIFERENÇA
E00	37,45	37,45	0,00
E01	36,27	36,32	0,06
E02	35,80	35,85	0,06
E03	35,20	35,25	0,06
E04	34,90	34,95	0,06
E05	32,90	32,95	0,06
E06	29,90	29,95	0,06
E07	26,60	26,65	0,06
E08	23,00	23,05	0,06
E09	20,45	20,50	0,06
E10	18,60	18,65	0,06
E11	16,55	17,00	0,06
E12	15,55	15,60	0,06

— COTA DO PROJETO  
- - - COTA DO TERRENO

PERFIL LONGITUDINAL  
ESCALA 1/800

Perfil Longitudinal  
Escala: H.....1/8.000 V.....1/800

RUA 15 DE NOVEMBRO

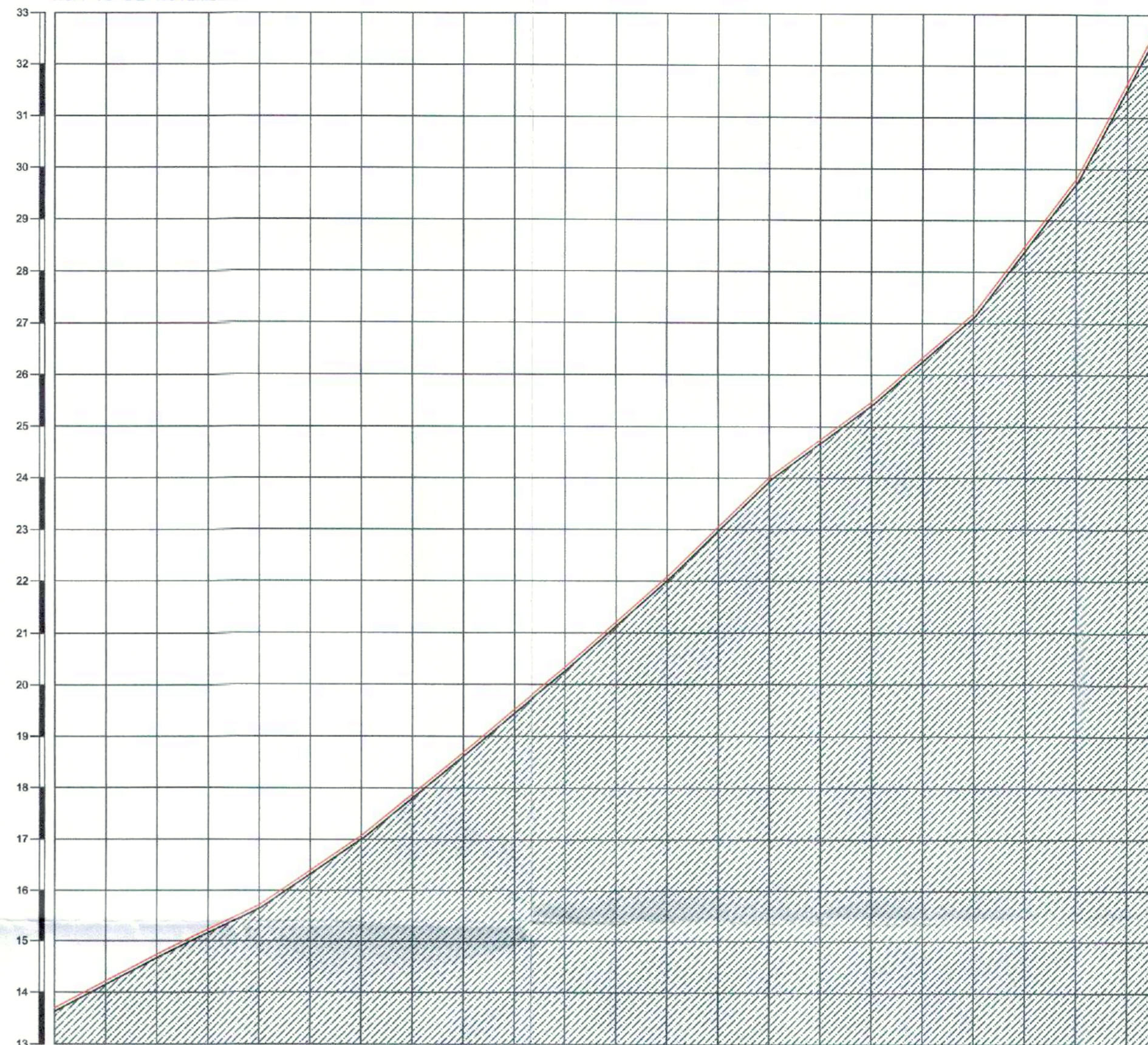

ESTACAS 20,00M	COTAS (m) PROJETO	COTAS (m) TERRENO	ESPESSURA (m) DIFERENÇA
E00	13,00	13,00	0,00
E01	14,89	14,74	0,05
E02	15,57	15,72	0,06
E03	17,03	17,06	0,06
E04	18,85	18,70	0,09
E05	20,29	20,34	0,06
E06	22,04	22,09	0,06
E07	23,97	24,02	0,06
E08	25,43	25,48	0,06
E09	27,14	27,19	0,06
E10	29,75	29,80	0,06
E10+6,00	32,35	32,60	0,06

— COTA DO PROJETO  
- - - COTA DO TERRENO

PROPRIETÁRIO: *Luciene Andrade Gomes Martinho*  
 ENGENHEIRO/ARQUITETO: *Grazielle Ferreira de Souza*  
 CONSTRUTOR: *Leopoldo de Carvalho Cavalcanti*

## PAVIMENTAÇÃO

PROJETO: - PAVIMENTAÇÃO DE VIAS PÚBLICAS URBANAS  
 CONTRATO: - 1070336-33  
 ENDEREÇO: - RUAS QUINZE DE NOVEMBRO E GETÚLIO VARGAS - BAYEUX/PB  
 PROPRIETÁRIO: - PREFEITURA MUNICIPAL DE BAYEUX - PB

DESENHO	RESPONSÁVEL	RUBRICA	ÁREA DO TERRENO: -
CÓPIA			ÁREA DA CONST.: -
VISTO			TX DE OCUPAÇÃO: -
PRANCHA	DESENHO/ESCALA		ÍNDICE DE APROV.: -
02/04	PERFIL LONGITUDINAL	1/800	REVISÃO DATA
			01 02/2021

PREFEITURA MUNICIPAL DE BAYEUX

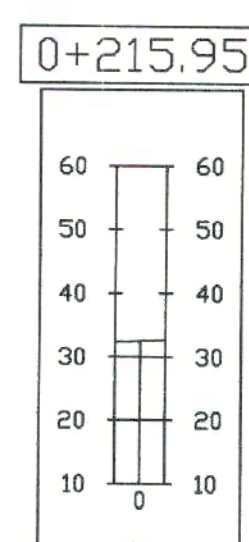
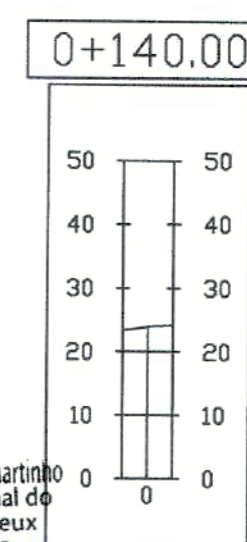
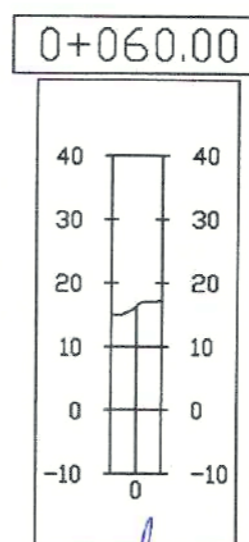
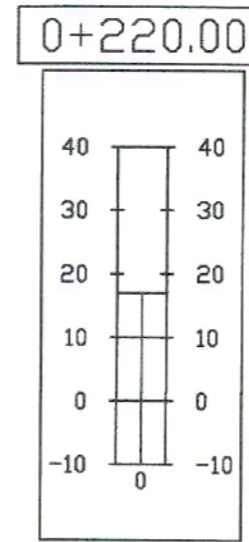
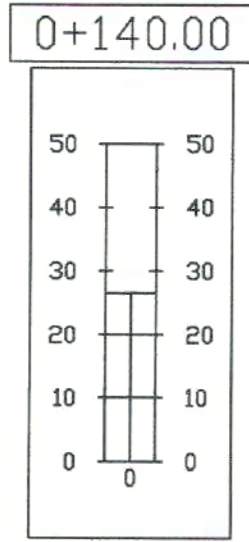
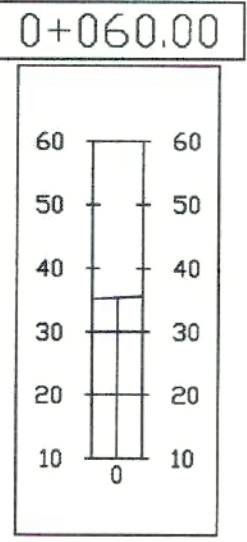
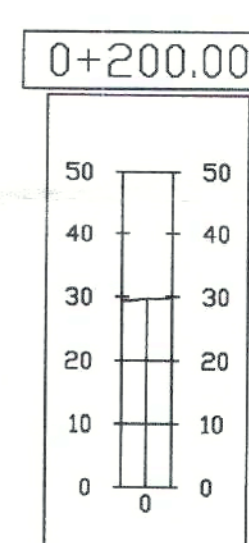
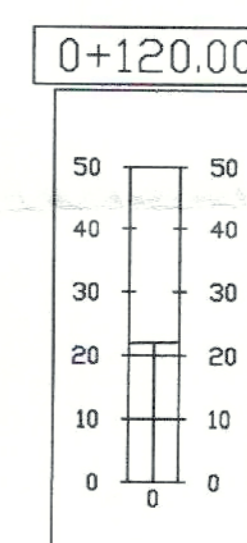
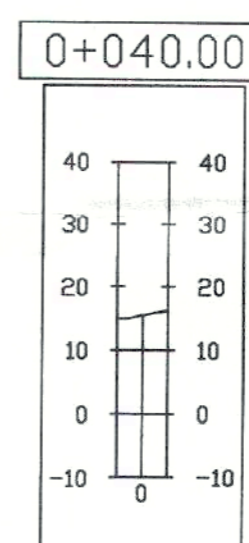
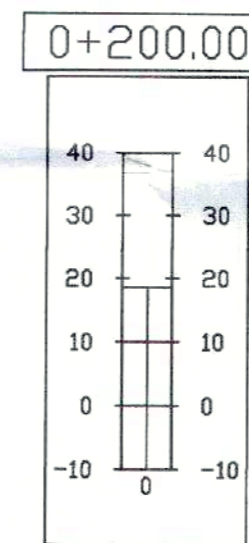
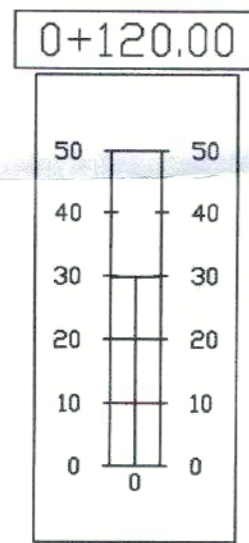
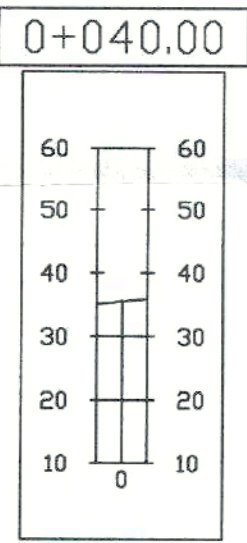
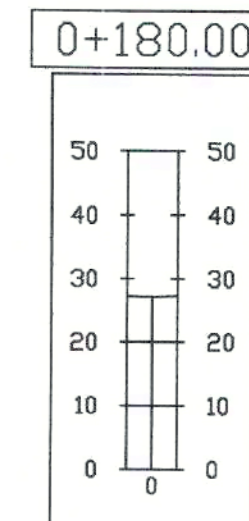
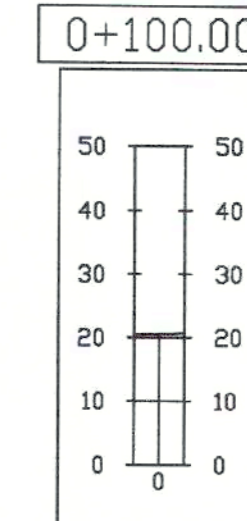
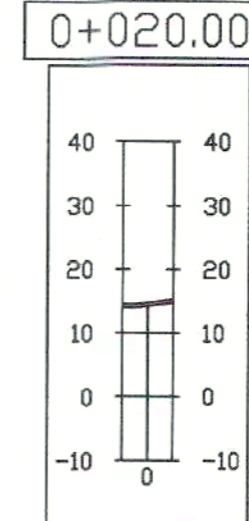
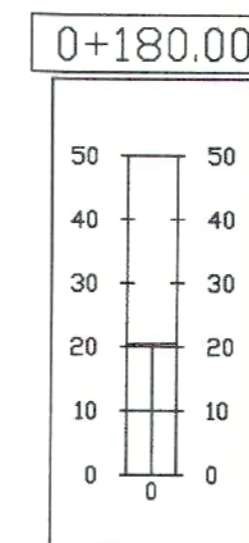
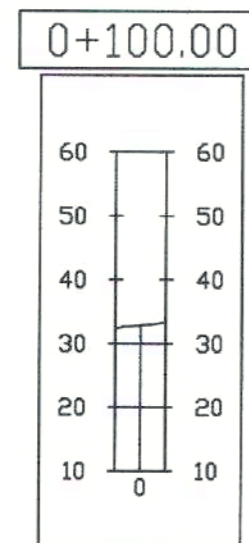
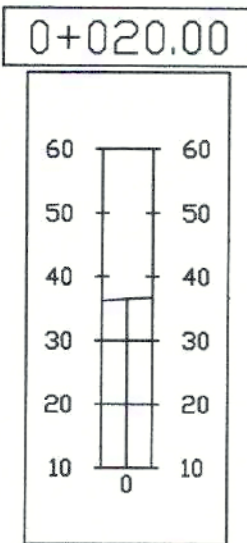
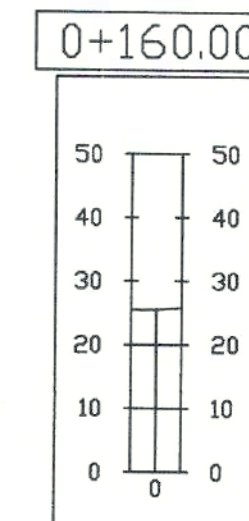
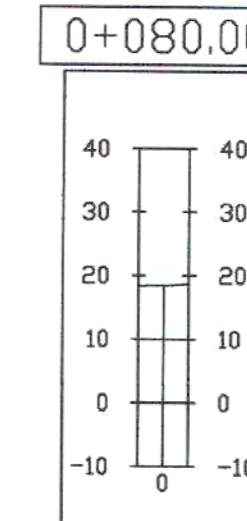
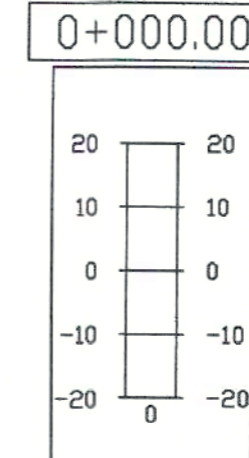
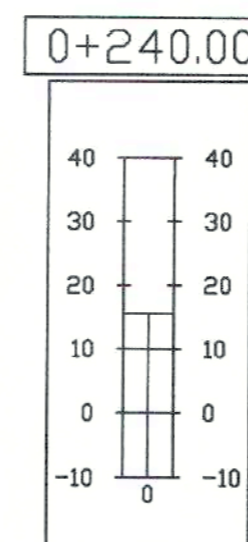
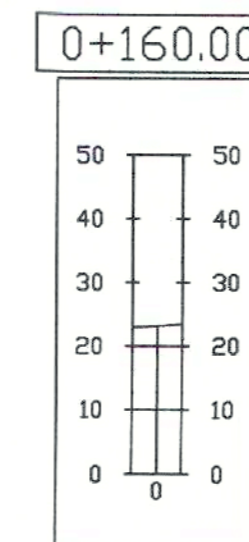
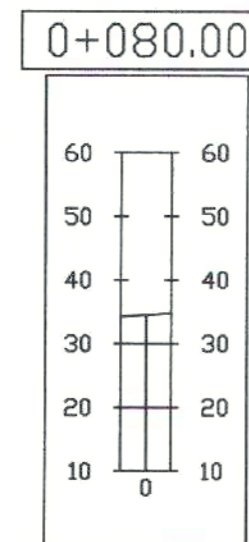
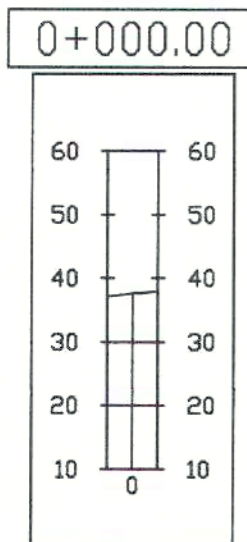

**PERFIL TRANSVERSAL**  
ESCALA 1/800

Luciene Andrade Gomes Martinho  
Prefeita Constitucional do  
Município de Bayeux  
Matr. 271.817-3

PROPRIETÁRIO: *Luciene Andrade Gomes Martinho*  
ENGENHEIRO/ARQUITETO: *Gracielle Ferreira de Souza*  
CREA-PB. 161907262-9  
CONSTRUTOR: *Leonardo de Carvalho Cavalcanti*  
Engenheiro Civil  
CREA: 160035038-0

PAVIMENTAÇÃO			
PROJETO:	- PAVIMENTAÇÃO DE VIAS PÚBLICAS URBANAS		
CONTRATO:	- 1070336-33		
ENDEREÇO:	- RUAS QUINZE DE NOVEMBRO E GETÚLIO VARGAS - BAYEUX/PB		
PROPRIETÁRIO:	- PREFEITURA MUNICIPAL DE BAYEUX - PB		
DESENHO	RESPONSÁVEL	RUBRICA	ÁREA DO TERRENO: - ÁREA DA CONST.: - TX DE OCUPAÇÃO: - ÍNDICE DE APROV.: -
CÓPIA	-	-	REVISÃO DATA
VISTO	-	-	01 02/2021
PRANCHA	DESENHO/ESCALA	1/800	 PREFEITURA MUNICIPAL DE BAYEUX
03/04	PERFIL TRANSVERSAL		

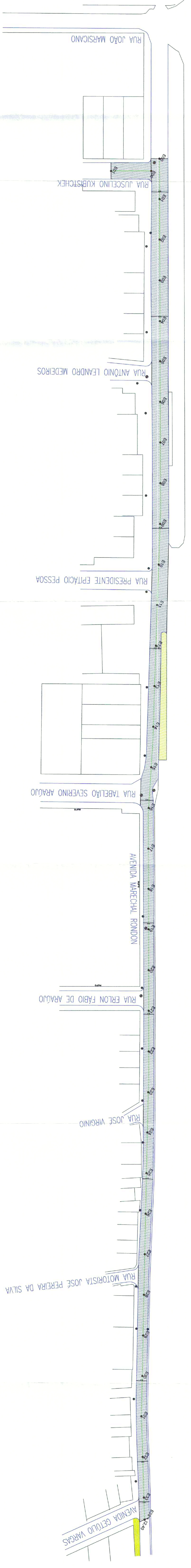

PLANTA DE SITUAÇÃO  
ESCALA 1/700

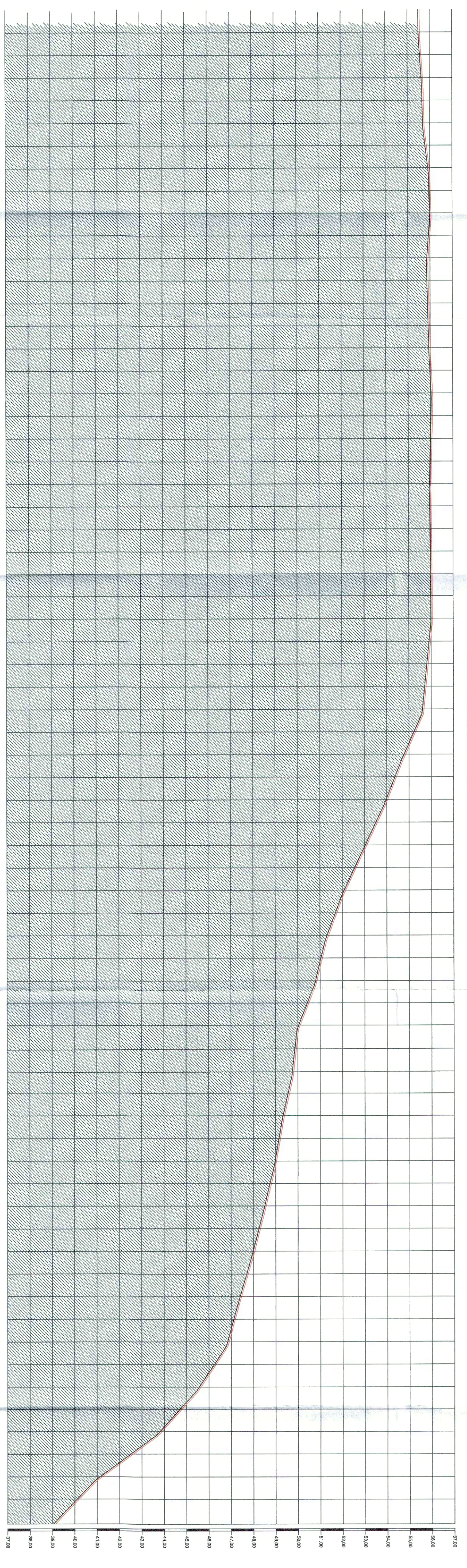

ESTACAS	COTAS (m) TERRENO	COTAS (m) PROJETO	ESPASSURA (m) DIFERENÇA
0+00	55.54	55.48	0.06
0+02	55.54	55.48	0.06
0+04	55.54	55.48	0.06
0+06	55.54	55.48	0.06
0+08	55.54	55.48	0.06
0+10	55.54	55.48	0.06
0+12	55.54	55.48	0.06
0+14	55.54	55.48	0.06
0+16	55.54	55.48	0.06
0+18	55.54	55.48	0.06
0+20	55.54	55.48	0.06
0+22	55.54	55.48	0.06
0+24	55.54	55.48	0.06
0+26	55.54	55.48	0.06
0+28	55.54	55.48	0.06
0+30	55.54	55.48	0.06
0+32	55.54	55.48	0.06
0+34	55.54	55.48	0.06
0+36	55.54	55.48	0.06
0+38	55.54	55.48	0.06
0+40	55.54	55.48	0.06
0+42	55.54	55.48	0.06
0+44	55.54	55.48	0.06
0+46	55.54	55.48	0.06
0+48	55.54	55.48	0.06
0+50	55.54	55.48	0.06
0+52	55.54	55.48	0.06
0+54	55.54	55.48	0.06
0+56	55.54	55.48	0.06
0+58	55.54	55.48	0.06
0+60	55.54	55.48	0.06
0+62	55.54	55.48	0.06
0+64	55.54	55.48	0.06
0+66	55.54	55.48	0.06
0+68	55.54	55.48	0.06
0+70	55.54	55.48	0.06
0+72	55.54	55.48	0.06
0+74	55.54	55.48	0.06

PERFIL LONGITUDINAL  
ESCALA 1/750

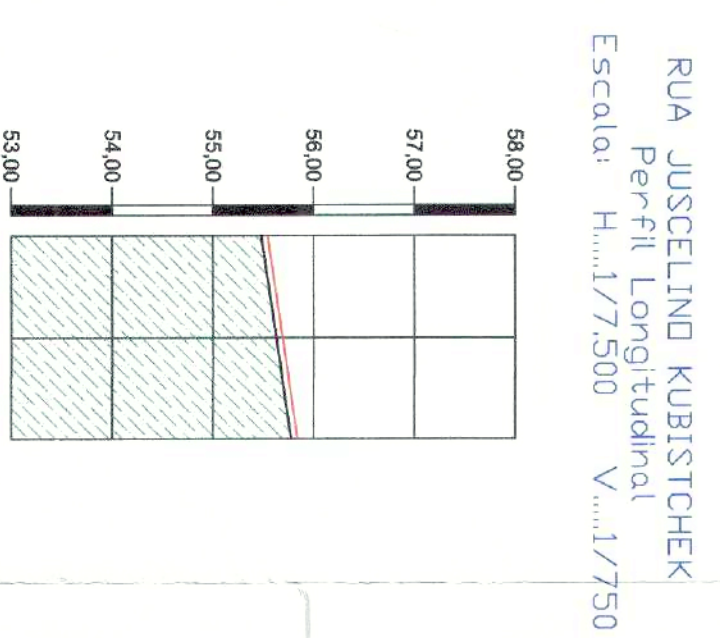

DETALHAMENTO DA SEÇÃO  
SEM ESCALA

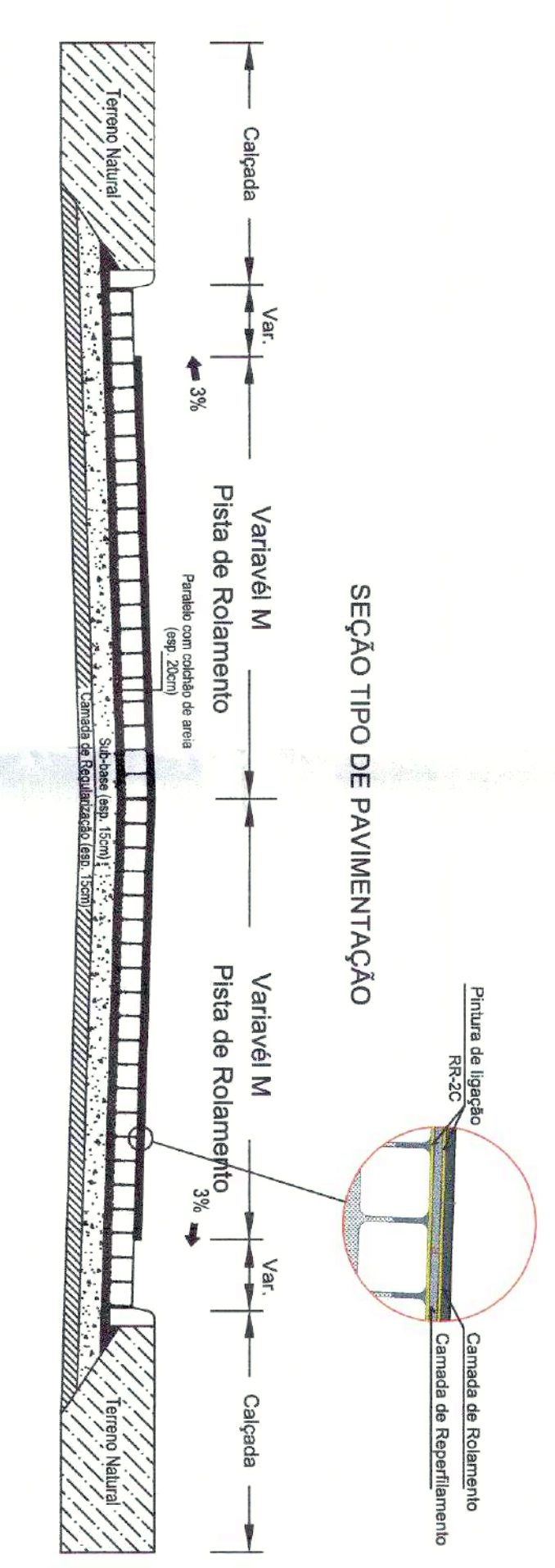

LOCALIZAÇÃO  
SEM ESCALA

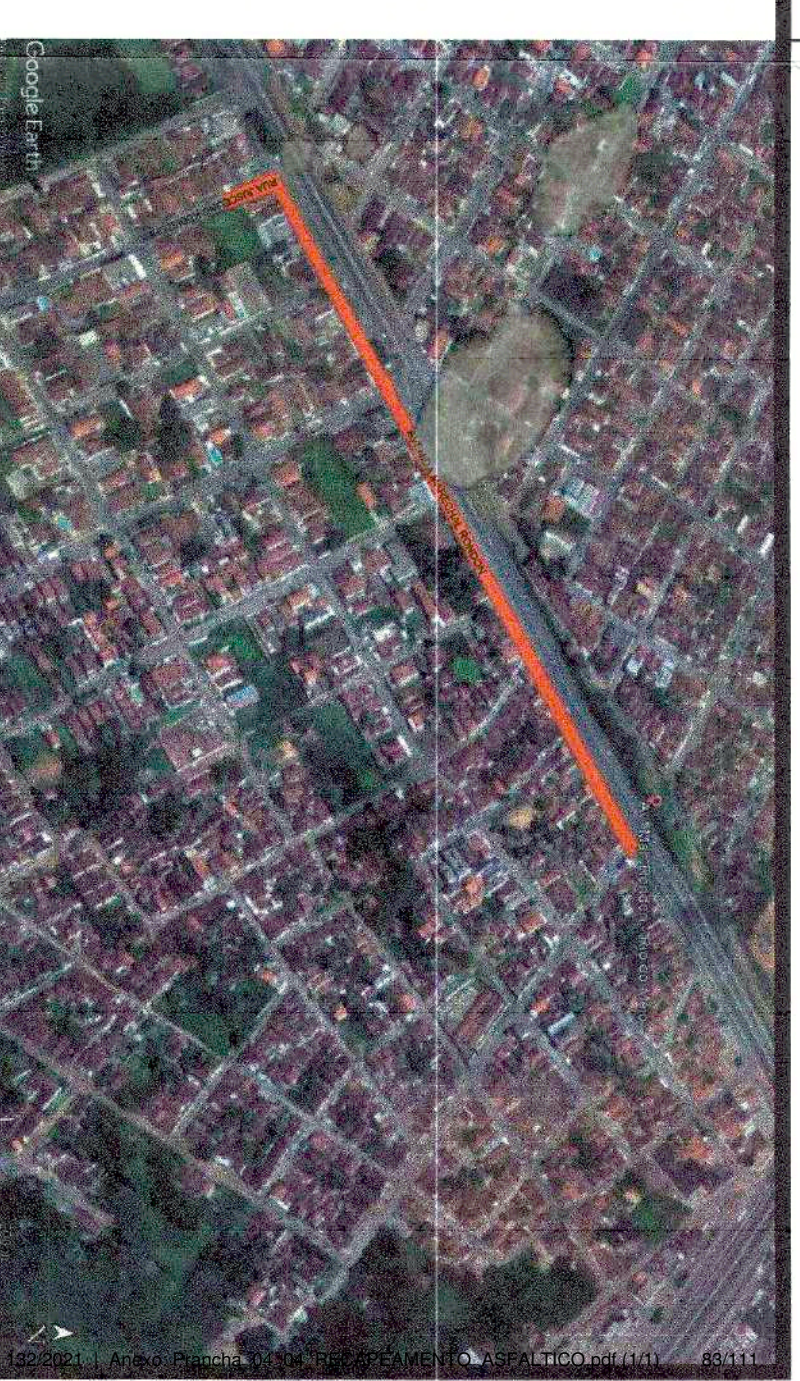

LEGENDA:

- MEIOFO EXISTENTE
- EIXO DA PAVIMENTAÇÃO
- CALÇADA EXISTENTE
- PAVIMENTAÇÃO ASFÁLTICA EXISTENTE
- PAVIMENTAÇÃO ASFÁLTICA PROJETO
- POSTE EXISTENTE
- ÁRVORE EXISTENTE
- POÇO DE VISITA

Proprietário: *Luiz Carlos*  
 Engenheiro Arquiteto: *Luiz Carlos*  
 Construtor: *Luiz Carlos*  
 Prefeitura Municipal de Bayeux - PB  
 Rua Getúlio Vargas - 17700  
 CEP: 57.000-000

PAVIMENTAÇÃO

PROJETO:	PAVIMENTAÇÃO DE VIAS PÚBLICAS URBANAS
CONTRATO:	107036-43
ENGENHEIRO:	RUA QUINZE DE NOVEMBRO E GETÚLIO VARGAS - BAYEUX/PB
PROJETANDO:	PREFEITURA MUNICIPAL DE BAYEUX - PB
RESPONSÁVEL:	RUBRICA
DESENHO:	
CÓPIA:	
REVISÃO:	
DATA:	
PRONCHIA:	
DESENHOS/ESCALA:	17700
PLANTA DE SITUAÇÃO:	17700
DETALHAMENTO DA SEÇÃO:	1/1000 1/750
PERFIL LONGITUDINAL:	1/1000 1/750
LOCALIZAÇÃO:	SEM ESCALA
PREFEITURA DE BAYEUX	





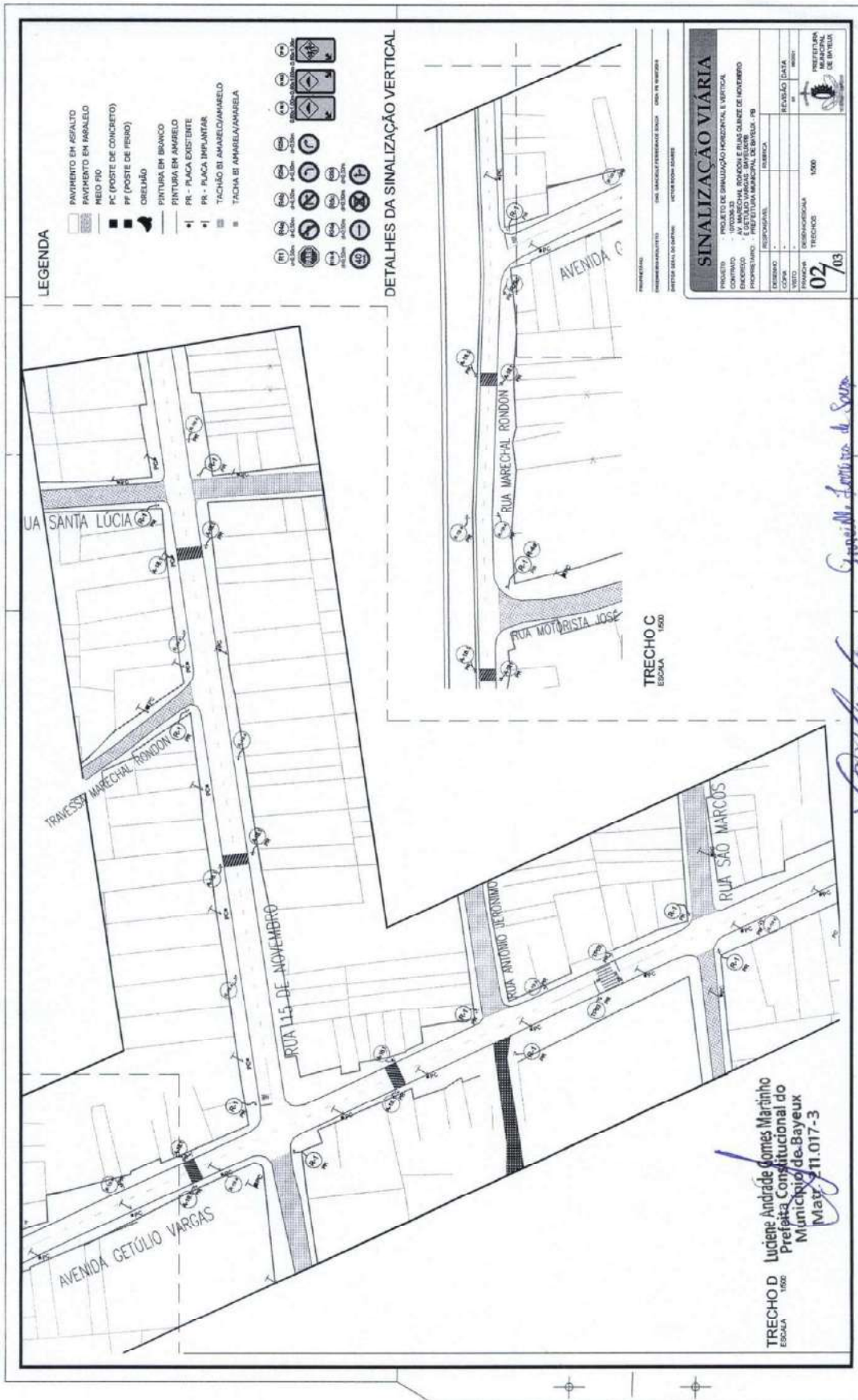

PLACAS DE ADVERTÊNCIA



PLACAS DE REGULAMENTARES

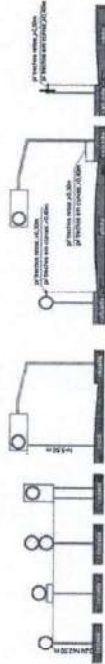

DETALHES DE PLACAS DE SINALIZAÇÃO

DIMENSÃO DE PISTAS (para 2 pistas)

VELOCIDADE (km/h)	1	2	3	4	5	6	7	8	9	10
15	0,50	1,00	1,50	2,00	2,50	3,00	3,50	4,00	4,50	5,00
20	0,50	1,00	1,50	2,00	2,50	3,00	3,50	4,00	4,50	5,00
30	0,50	1,00	1,50	2,00	2,50	3,00	3,50	4,00	4,50	5,00
40	0,50	1,00	1,50	2,00	2,50	3,00	3,50	4,00	4,50	5,00
50	0,50	1,00	1,50	2,00	2,50	3,00	3,50	4,00	4,50	5,00
60	0,50	1,00	1,50	2,00	2,50	3,00	3,50	4,00	4,50	5,00
70	0,50	1,00	1,50	2,00	2,50	3,00	3,50	4,00	4,50	5,00
80	0,50	1,00	1,50	2,00	2,50	3,00	3,50	4,00	4,50	5,00
90	0,50	1,00	1,50	2,00	2,50	3,00	3,50	4,00	4,50	5,00
100	0,50	1,00	1,50	2,00	2,50	3,00	3,50	4,00	4,50	5,00

DIMENSÃO DE PISTAS (para 1 pista)

VELOCIDADE (km/h)	1	2	3	4	5	6	7	8	9	10
15	0,50	1,00	1,50	2,00	2,50	3,00	3,50	4,00	4,50	5,00
20	0,50	1,00	1,50	2,00	2,50	3,00	3,50	4,00	4,50	5,00
30	0,50	1,00	1,50	2,00	2,50	3,00	3,50	4,00	4,50	5,00
40	0,50	1,00	1,50	2,00	2,50	3,00	3,50	4,00	4,50	5,00
50	0,50	1,00	1,50	2,00	2,50	3,00	3,50	4,00	4,50	5,00
60	0,50	1,00	1,50	2,00	2,50	3,00	3,50	4,00	4,50	5,00
70	0,50	1,00	1,50	2,00	2,50	3,00	3,50	4,00	4,50	5,00
80	0,50	1,00	1,50	2,00	2,50	3,00	3,50	4,00	4,50	5,00
90	0,50	1,00	1,50	2,00	2,50	3,00	3,50	4,00	4,50	5,00
100	0,50	1,00	1,50	2,00	2,50	3,00	3,50	4,00	4,50	5,00



Luciene Andrade Gomes Martinho  
Prefeita Condição do  
Município de Bayeux  
Metr. 2.11.017-3

Leonardo Cavalho Cavalcanti  
Engenheiro Civil  
CREA: 160035038-0

Graciele Ferreira de Sousa  
Engenheira Civil  
CREA-PB. 1519072-9

DETALHES DE SINALIZAÇÃO HORIZONTAL

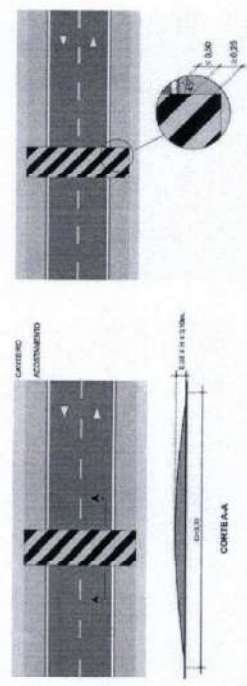

DETALHES DE ONDULAÇÃO TRANSVERSAL - TIPO A

DETALHES DE ESTACIONAMENTO REGULAMENTADO

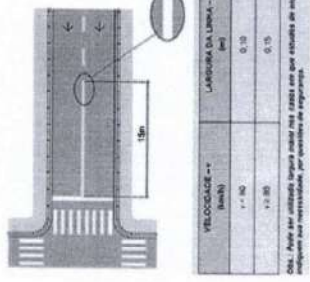
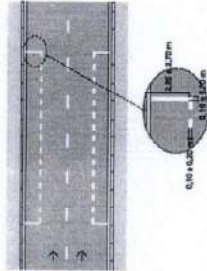

VELOCIDADE (km/h)	1	2	3	4	5	6	7	8	9	10
15	0,50	1,00	1,50	2,00	2,50	3,00	3,50	4,00	4,50	5,00
20	0,50	1,00	1,50	2,00	2,50	3,00	3,50	4,00	4,50	5,00
30	0,50	1,00	1,50	2,00	2,50	3,00	3,50	4,00	4,50	5,00
40	0,50	1,00	1,50	2,00	2,50	3,00	3,50	4,00	4,50	5,00
50	0,50	1,00	1,50	2,00	2,50	3,00	3,50	4,00	4,50	5,00
60	0,50	1,00	1,50	2,00	2,50	3,00	3,50	4,00	4,50	5,00
70	0,50	1,00	1,50	2,00	2,50	3,00	3,50	4,00	4,50	5,00
80	0,50	1,00	1,50	2,00	2,50	3,00	3,50	4,00	4,50	5,00
90	0,50	1,00	1,50	2,00	2,50	3,00	3,50	4,00	4,50	5,00
100	0,50	1,00	1,50	2,00	2,50	3,00	3,50	4,00	4,50	5,00

Obs. 1 - As especificações técnicas do projeto estão de acordo com as manuais de aplicação de sinalização horizontal e vertical do Brasil - CONTRAN.  
Obs. 2 - As alterações de sinalização horizontal e vertical do projeto foram aprovadas pelo Departamento Municipal de Tráfego do município de Bayeux.

PROFESSOR: SARA SAGUELLI FERREIRA DE SOUZA - CREA: 1519072-9  
 ENGENHEIRO CIVIL: VICTOR ROCHA SOARES  
**SINALIZAÇÃO VIÁRIA**  
 PROJETO: PROJETO DE SINALIZAÇÃO HORIZONTAL E VERTICAL  
 CONTRATO: 107028/23 - SINALIZAÇÃO SINALIZAÇÃO HORIZONTAL E VERTICAL  
 ENGENHEIRO: SARA SAGUELLI FERREIRA DE SOUZA - CREA: 1519072-9  
 PROPRIETÁRIO: PREFEITURA MUNICIPAL DE BAYEUX - PB  
 LOCAL: BAYEUX - PB  
 DATA: 03/03/2023  
 REVISÃO: 01  
 ESCALA: 1:50  
 SESC: SINALIZAÇÃO VIÁRIA  
 PREFEITURA MUNICIPAL DE BAYEUX

# RELATÓRIO FOTOGRÁFICO

RECAPEAMENTO ASFÁLTICO DE VIAS – BAYEUX (PB)

Bayeux, 27 de abril de 2021

# RELATÓRIO FOTOGRÁFICO

## RECAPEAMENTO ASFÁLTICO DE VIAS – BAYEUX (PB)

### OBJETIVO

Este relatório tem por finalidade de apresentar a área de implantação de pavimentação nas Rua Juscelino Kubitscheck, Avenida Marechal Rondon, Rua Getúlio Vargas e Rua 15 de Novembro, localizadas no município de Bayeux – PB, contempladas no contrato firmado entre a Prefeitura Municipal de Bayeux e o Ministério das Cidades.

### INTERVENÇÃO

- Rua Juscelino Kubitscheck



- Avenida Marechal Rondon



*Gracielle Lorraina de Souza*  
**Gracielle Ferreira de Souza**  
Engenheira Civil  
CREA-PB. 161907262-9



*Gracielle Ferreira de Souza*  
Gracielle Ferreira de Souza  
Engenheira Civil  
CREA-PB. 161907262-9

- Rua 15 de Novembro



*Gracielle Lorraina de Souza*  
**Gracielle Ferreira de Souza**  
Engenheira Civil  
CREA-PB. 161907262-9





*Gracielle Lorraina de Souza*  
**Gracielle Ferreira de Souza**  
Engenheira Civil  
CREA-PB. 161907262-9



*Gracielle Lorraina de Souza*  
**Gracielle Ferreira de Souza**  
Engenheira Civil  
CREA-PB. 161907262-9

RELATÓRIO FOTOGRÁFICO | Bayeux, 27 de abril de 2021

- Rua Getúlio Vargas





*Gracielle Luvina de Souza*  
**Gracielle Ferreira de Souza**  
Engenheira Civil  
CREA-PB. 161907262-9



## CONCLUSÃO

Com o exposto esperamos auxiliar na análise deste projeto.

*Gracielle Lorraina de Souza*  
**Gracielle Ferreira de Souza**  
Engenheira Civil  
CREA-PB. 161907262-9