



ESTADO DA PARAÍBA
PREFEITURA MUNICIPAL DE BAYEUX
SECRETARIA DE EDUCAÇÃO
COORDENAÇÃO ADMINISTRATIVA E FINANCEIRA

OFICIO Nº 130/2021

Bayeux, 01 de Março de 2021.

Ao Ilmo. Senhor
EMANOEL DA SILVA ALVES
Presidente da Comissão Permanente de Licitação
Bayeux-PB

Assunto: Chamada Pública.

Prezado Senhor Presidente,
Cordiais saudações.

Ao Cumprimenta-lo cordialmente, dirijo-me a Vossa Senhoria para deliberar a reprovação das polpas (itens 18, 19 e 20 do edital) e aprovando todos os demais itens, conforme análise técnica promovida pelos profissionais técnicos da Casa da Merenda, com base nas cláusulas editalícias e a perspectiva legislação aplicável.

Na certeza de Vossa especial atenção ao ora solicitado, ao ensejo externamos votos de consideração e apreço.

Atenciosamente,

WELTHIMA FIGUEIREDO DE FREITAS
Secretário de Educação



PARECER TÉCNICO
01/2021

Município: Bayeux

Estado: PB

Processo Administrativo N° 00001/2021

Chamada Pública N° 00001/2021 – PMBEX

Data da Abertura: 26/01/2021

Na data de 19 de Julho de 2021, conforme comunicado para entrega da primeira amostra da Chamada Pública 0001/2021, foram entregues as amostras dos gêneros alimentícios de agricultura familiar solicitado para a realização de este Parecer Técnico.

Todos os produtos foram entregues dentro do prazo estipulado na Casa da Merenda. A relação das amostras foi referente às solicitações de aquisição de gêneros alimentícios diretamente da Agricultura Familiar e do Empreendedor Familiares Rurais destinados ao preparo das refeições oferecidas aos alunos matriculados na Rede de Ensino Municipal de Bayeux - PB, no período letivo de 2021, para o atendimento ao Programa Nacional de Alimentação Escolar PNAE. A avaliação foi realizada em 19/02/2021, avaliados os produtos relacionados nos itens dos anexos.

As amostras entregues foram avaliadas conforme critérios de avaliação, elaborado pelo responsável técnico do Programa Nacional de Alimentação Escolar — PNAE de acordo com o § 4º do art. 25 da Resolução/CD/FNDE n. 38, de 16 de julho de 2009 e Vigilância Sanitária no Município de Bayeux conforme legislação sanitária, regulamentos técnicos de qualidade e normas técnicas vigentes no país.

Todos os produtos foram avaliados quanto às especificações dos regulamentos sanitários vigentes e especificações contidas em edital. Bayeux, 19 de fevereiro de 2021.

Responsáveis técnicos avaliadores:

- Ramon Jonathan da Silva Moreno – Nutricionista Responsável técnico do PNAE;
- Bruna Karoline Freire Cavalcanti – Nutricionista Quadro técnico do PNAE;
- João Antonio de Lima Cavalcante - Diretor da casa da merenda.

Por meio de avaliação realizada no dia 19 de fevereiro de 2021, os avaliadores consideram que os produtos relacionados nos itens abaixo, estão:



GÊNEROS ALIMENTÍCIOS PERECÍVEIS: ITENS 01-03

CÓDIGO	DISCRIMINAÇÃO DOS PERECÍVEIS	UNIDADE DE MEDIDA	TOTAL	COOPERATIVA	REPRESENTANTE LEGAL	SITUAÇÃO
01	BIFE DE FIGADO bovino congelado, sem pele, com aproximadamente 5kg, deverá ter cor característica do produto e isento de aditivos ou substâncias estranhas ao produto, que sejam impróprias ao consumo e que alterem suas características naturais (físicas químicas e organolépticas). Deverá constar data de fabricação, prazo de vencimento, nº do registro do órgão fiscalizador (SIF, SIE ou SIM), nº do lote, data de validade de no mínimo três meses a contar da data de entrega da mercadoria, embalagens de 1 kg.	KG	17.200	COOPERATIVA DE PESCADORES AGROPECUÁRIA DA PARAÍBA CNPJ: 11.567.890/0001-34	LEONARDO DO NASCIMENTO CPF: 111.748.107-77 RG: 2948847 SSP PB	APROVADO



02	<p>CARNE BOVINA MOIDA congelada: músculo - com no máximo 3% de água, 10% de gordura, e 3% aponeuroses cor própria sem manchas esverdeadas, cheiro e sabor próprio, com ausência de parasitas e larvas, deve ser isenta de cartilagens e de ossos. Embalagem atóxica em filme de PVC transparente ou saco plástico transparente, flexível e resistente, que garanta a integridade do produto até o momento do consumo, acondicionados em caixas lacradas de 10kg, em pacotes de 1 kg. Na embalagem devem constar dados de identificação e informações nutricionais do produto, validade mínima de 30 dias a partir da data da entrega, nº do registro no SIF, SIE ou SIM.</p>	KG	10.080	COOPERATIVA DE PESCADORES AGROPECUÁRIA DA PARAÍBA CNPJ: 11.567.890/0001-34	LEONARDO DO NASCIMENTO CPF: 111.748.107-77 RG: 2948847 SSP PB	APROVADO
03	<p>CARNE BOVINA SEM OSSO: acém, em pedaços ou bifes, congelada em peças, com no máximo 3% de água, 10% de gordura e 3% aponeuroses, cor própria sem manchas esverdeadas, cheiro e sabor próprio, com ausência de parasitas e larvas, deve ser isenta de cartilagens. Embalagem a vácuo, em saco plástico transparente e atóxico, flexível e resistente, que garanta integridade do produto até o momento do consumo. Em pacotes de 1kg, acondicionados em caixas lacradas de 10kg. Na embalagem devem constar dados de identificação e informações nutricionais do produto, validade mínima de 30 dias a partir da data da entrega, nº do registro no SIF, SIE ou SIM.</p>	KG	24.000	COOPERATIVA DE PESCADORES AGROPECUÁRIA DA PARAÍBA CNPJ: 19.461762/0001-13	LEONARDO DO NASCIMENTO CPF: 111.748.107-77 RG: 2948847 SSP PB	APROVADO



GÊNEROS ALIMENTÍCIOS PERECÍVEIS: HORTIFRUTIGRANJEIROS- ITENS – 01-15

CÓDIGO	DISCRIMINAÇÃO DOS PERECÍVEIS	UNIDADE	TOTAL	COOPERATIVA	REPRESENTANTE LEGAL	SITUAÇÃO
01	ABACAXI NACIONAL médio com 60 a 70% de maturação climatizada, uniformes, grau máximo de evolução no tamanho, aroma e sabor da espécie, sem fermentos ou defeitos.	KG	48.000	ASSOCIAÇÃO DOS AGRICULTORES DA CIDADE DE BAYEUX-PB CNPJ: 19.461762/0001-13	JOÃO DAMIÃO BEZERRA CPF: 778.991.727-72 RG: 054797709 SSP RJ	APROVADO
02	ALFACE CRESPA de primeira qualidade, com folhas integras, livres de fungos; transportadas em sacos plásticos transparentes de primeiro uso. De acordo com a resolução 12/78 da CNNPA	KG	6.720	COOPERATIVA DE PESCADORES AGROPECUÁRIA DA PARAÍBA CNPJ: 11.567.890/0001-34 COOPERATIVA DE AGRONEGÓCIOS DA AGRICULTURA FAMILIAR DO NORDESTE - AGROCOOP CNPJ: 36.059.215/0001-25	LEONARDO DO NASCIMENTO CPF: 111.748.107-77 RG: 2948847 SSP PB JOSE CLAUDIVAM COSTA SANTOS CPF: 848.925.447-87	APROVADO
03	BANANA PRATA, com 60 a 70% de maturação climatizada. Com ausência de sujidades, parasitos e larvas, de acordo com a Resolução 12/78 da CNNPA.	KG	9.600	COOPERATIVA DE PESCADORES AGROPECUÁRIA DA PARAÍBA CNPJ: 11.567.890/0001-34	LEONARDO DO NASCIMENTO CPF: 111.748.107-77 RG: 2948847 SSP PB	APROVADO
04	BATATA DOCE, lavada, tamanho médio, uniformes, inteiras, sem fermentos ou defeitos, firmes e com brilho, sem corpos estranhos ou terra aderida à superfície externa, embalagem de 01 kg.	KG	36.000	ASSOCIAÇÃO DOS AGRICULTORES DA CIDADE DE BAYEUX-PB CNPJ: 19.461762/0001-13	JOÃO DAMIÃO BEZERRA CPF: 778.991.727-72 RG: 054797709 SSP RJ	APROVADO
05	CEBOLA BRANCA "in natura", apresentando grau de maturação tal que lhe permita suportar a manipulação, o transporte e a conservação em condições adequadas para o consumo. Embalagem de 01 kg	KG	14.000	COOPERATIVA DE PESCADORES AGROPECUÁRIA DA PARAÍBA CNPJ: 11.567.890/0001-34 COOPERATIVA DE AGRONEGÓCIOS DA AGRICULTURA FAMILIAR DO NORDESTE - AGROCOOP CNPJ: 36.059.215/0001-25	LEONARDO DO NASCIMENTO CPF: 111.748.107-77 RG: 2948847 SSP PB JOSE CLAUDIVAM COSTA SANTOS CPF: 848.925.447-87	APROVADO



06	CENOURA "in natura", apresentando grau de maturação tal que lhe permita suportar a manipulação, o transporte e a conservação em condições adequadas para o consumo embalagem de 01 kg.	KG	9.200	<p>COOPERATIVA DE PESCADORES AGROPECUÁRIA DA PARAÍBA CNPJ: 11.567.890/0001-34</p> <p>COOPERATIVA AGROECOLOGICO MISTA DA VARZEA PARAIBANA - COMASE CNPJ: 04.051.810/0001-28</p>	<p>LEONARDO DO NASCIMENTO CPF: 111.748.107-77 RG: 2948847 SSP PB</p> <p>CLAYRTON ANTONIO DA SILVA FREITAS CPF: 036.236.974-78</p>	APROVADO
07	COENTRO, talos e folhas inteiras, graúdas, sem manchas, com coloração uniforme, turgescentes, intactas, firmes e bem desenvolvidas. Maços de 500g	KG	6.000	<p>COOPERATIVA DE PESCADORES AGROPECUÁRIA DA PARAÍBA CNPJ: 11.567.890/0001-34</p>	<p>LEONARDO DO NASCIMENTO CPF: 111.748.107-77 RG: 2948847 SSP PB</p>	APROVADO
08	GOIABA "in natura" espécie redonda, aplicação alimentar. Característica: ser frescos, ter atingido o grau máximo no tamanho, aroma e cor da espécie e variedade, apresentar grau de maturação tal que lhes permita suportar a manipulação, transporte e conservação em condições adequadas para o consumo, estar livre de enfermidades, insetos e sujidades, não estar danificado por qualquer lesão de origem física ou mecânica que afete a sua aparência e a polpa. Não serão permitidos manchas ou defeitos na casca, embalagem de 01 kg.	KG	4.800	<p>COOPERATIVA DE PESCADORES AGROPECUÁRIA DA PARAÍBA CNPJ: 11.567.890/0001-34</p> <p>COOPERATIVA DE AGRONEGOCIOS DA AGRICULTURA FAMILIAR DO NORDESTE - AGROCOOP CNPJ: 36.059.215/0001-25</p>	<p>LEONARDO DO NASCIMENTO CPF: 111.748.107-77 RG: 2948847 SSP PB</p> <p>JOSE CLAUDIVAM COSTA SANTOS CPF: 848.925.447-87</p>	APROVADO
09	JERIMUM DE LEITE "in natura", apresentando grau de maturação tal que lhe permita suportar a manipulação, o transporte e a conservação em condições adequadas para o consumo. Embalagens de 01 Kg	KG	12.600	<p>ASSOCIAÇÃO DOS AGRICULTORES DA CIDADE DE BAYEUX-PB CNPJ: 19.461762/0001-13</p>	<p>JOÃO DAMIÃO BEZERRA CPF: 778.991.727-72 RG: 054797709 SSP RJ</p>	APROVADO

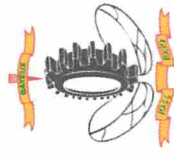

10	LARANJA PERA OU LIMA, madura, frutos de tamanho médio, grau máximo de evolução no tamanho, aroma e sabor da espécie, uniformes, sem ferimentos ou defeitos, firmes e com brilho, com ausência de sujidades, parasitos e larvas. embalagem de 01 kg.	KG	40.000	COOPERATIVA DE PESCADORES AGROPECUÁRIA DA PARAIBA CNPJ: 11.567.890/0001-34	LEONARDO DO NASCIMENTO CPF: 111.748.107-77 RG: 2948847 SSP PB	APROVADO
11	MACAXEIRA "IN NATURA", apresentando grau de maturação tal que lhe permita suportar a manipulação, o transporte e a conservação em condições adequadas para o consumo, embalagem de 01 kg.	KG	30.000	ASSOCIAÇÃO DOS AGRICULTORES DA CIDADE DE BAYEUX-PB CNPJ: 19.461762/0001-13	JOÃO DAMIÃO BEZERRA CPF: 778.991.727-72 RG: 054797709 SSP RJ	APROVADO
12	MAMÃO HAVAI de primeira "in natura", apresentando grau de maturação tal que lhe permita suportar a manipulação, o transporte e a conservação em condições adequadas para o consumo. Com ausência de sujidades, parasitos e larvas. Embalagens de 01 kg.	KG	4.800	COOPERATIVA DE PESCADORES AGROPECUÁRIA DA PARAIBA CNPJ: 11.567.890/0001-34	LEONARDO DO NASCIMENTO CPF: 111.748.107-77 RG: 2948847 SSP PB	APROVADO
13	MELANCIA, de primeira "in natura", apresentando grau de maturação tal que lhe permita suportar a manipulação, o transporte e a conservação em condições adequadas para o consumo. Com ausência de sujidades, parasitos e larvas.	KG	4.000	COOPERATIVA DE PESCADORES AGROPECUÁRIA DA PARAIBA CNPJ: 11.567.890/0001-34	LEONARDO DO NASCIMENTO CPF: 111.748.107-77 RG: 2948847 SSP PB	APROVADO

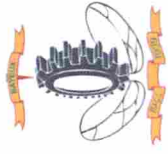

14	PIMENTÃO VERDE, tamanho médio, teiros, sem manchas, com coloração uniforme e com brilho, turgescentes, firmes e bem desenvolvidas, sem ferimentos ou defeitos, livres de terra ou corpos estranhos aderidos à superfície externa. Embalagem de 500g.	KG	9.6000	COOPERATIVA DE PESCADORES AGROPECUÁRIA DA PARAIBA CNPJ: 11.567.890/0001-34	LEONARDO DO NASCIMENTO CPF: 111.748.107-77 RG: 2948847 SSP PB	APROVADO
15	TOMATE "in natura", apresentando grau de maturação tal que lhe permita suportar a manipulação, o transporte e a conservação em condições adequadas para o consumo. Com ausência de sujidades, parasitos e larvas. Embalagem de 01 kg.	KG	14.000	COOPERATIVA DE PESCADORES AGROPECUÁRIA DA PARAIBA CNPJ: 11.567.890/0001-34 COOPERATIVA AGROECOLOGICA MISTA DA VARZEA PARAIBANA - COMASE CNPJ: 04.051.810/0001-28	LEONARDO DO NASCIMENTO CPF: 111.748.107-77 RG: 2948847 SSP PB CLAYRTON ANTONIO DA SILVA FREITAS CPF: 036.236.974-78	APROVADO APROVADO

GÊNEROS ALIMENTÍCIOS PERECÍVEIS: POLPA DE FRUTA – ITENS 01 – 03

CÓDIGO	DISCRIMINAÇÃO DOS PERECÍVEIS	UNIDADE DE MEDIDA	TOTAL	COOPERATIVA	REPRESENTANTE LEGAL	SITUAÇÃO
01	POLPA de fruta, natural, sabor ACEROLA. Sem conservantes, acidulante e/ou agentes químicos, composto extraído pelo esmagamento do fruto são e maturado, isento de fragmentos de partes não comestíveis. Embalagem com dados de identificação do produto, marca do fabricante, data de fabricação e prazo de validade mínimo de 60 dias a partir da entrega, mantido em temperatura ideal para manutenção do congelamento, sendo -18°C. Embalagem de 1kg.	KG	14.400	COOPERATIVA DE PRODUÇÃO E COMERCIALIZAÇÃO DA ZONA DA MATA NORTE PARAIBANA - COOPERNORTE - PB CNPJ: 07.805.882/0001-01	ISRAEL BEZERRA DE LIMA FILHO CPF: 569.149.624-72	REPROVADO

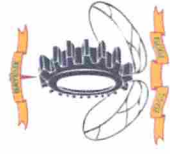

02	POLPA de fruta, natural, sabor CAJÁ. Sem conservantes, acidulante e/ou agentes químicos, composto extraído pelo esmagamento do fruto são e maturado, isento de fragmentos de partes não comestíveis. Embalagem com dados de identificação do produto, marca do fabricante, data de fabricação e prazo de validade mínimo de 60 dias a partir da entrega, mantido em	KG	14.400	COOPERATIVA DE PRODUÇÃO E INDUSTRIALIZAÇÃO DA AGRICULTURA FAMILIAR DE JOÃO PESSOA - COOPJAMPA CNPJ: 35.767.119/0001-79	PAULO EDUARDO BRITO SOARES DE PINHO CPF: 012.927.774-60	REPROVADO
03	POLPA de fruta, natural, sabor GOIABA. Sem conservantes, acidulante e/ou agentes químicos, composto extraído pelo esmagamento do fruto são e maturado, isento de fragmentos de partes não comestíveis. Embalagem com dados de identificação do produto, marca do fabricante, data de fabricação e prazo de validade mínimo de 60 dias a partir da entrega, mantido em	KG	14.400	COOPERATIVA DE PRODUÇÃO E COMERCIALIZAÇÃO DA ZONA DA MATA NORTE PARAIBANA - COOPERNORTE - PB CNPJ: 07.805.882/0001-01	ISRAEL BEZERRA DE LIMA FILHO CPF: 569.149.624-72	REPROVADO

OBS.: A polpa de caju (item 19 do edital) apresentada por **COOPJAMPA** foi reprovada, pois apresenta em sua composição acidulante de acordo com a rotulagem mostrada em imagem anexada, com isso fere os critérios descritos de forma taxativa no edital (Sem conservantes, acidulante e/ou agentes químicos) e de sermos coerente com o critério do 7.3 e segundo parágrafo embasado na Lei nº 10.831, de 23 de dezembro de 2003.

As polpas de frutas sabor goiaba e acerola (itens 18 e 20 do edital) apresentada pela **COOPERNORTE** foram reprovadas, pois estava em embalagem de outra empresa por falta de insumo para fabricação, mas devidamente documentada através de contrato e declaração apresentada no ato da entrega. A mesma se comprometeu em entregar nas embalagens correta assim que receber (01 de março do ano em curso), mas por critério isonômico não foi possível

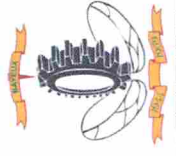

esperar o prazo solicitado.

Em análise do contrato, fica bem claro que a cooperativa fez a entrega de todas as frutas, sendo feito apenas o processo de beneficiamento e envasamento na empresa citada contratualmente, com isso atendendo os critérios descritos em edital, ao qual não aceita a adição de conservantes, acidulante e/ou agentes químicos.

ENTREGA

Os gêneros deverão ser entregues na sede da Central de Alimentos (Casa da Merenda). Endereço: Av. Liberdade N° 2637 – SESI, prédio da Secretária de Administração (Complexo Administrativo), no horário das 07h da manhã até às 10h.

Os produtos poderão ser rejeitados, no todo ou em parte, quando em desacordo com as especificações constantes neste Termo de Referência e na proposta, devendo ser substituídos no prazo máximo de 02 (dois) dias, a contar da notificação da contratada, às suas custas, sem prejuízo da aplicação das penalidades.

CARNES: Deverão ser entregues semanalmente as quartas-feiras e de acordo com as especificações do Pedido.

HORTIFRUTIS: Deverão ser entregues semanalmente nas segundas- feiras ou de acordo com as remessas de pedido.

POLPAS DE FRUTAS: Deverão ser entregues semanalmente nas quartas - feiras ou de acordo com as remessas de pedido.

PRAZO PARA ENTREGA DO PRODUTO

Os produtos terão seu início para fornecimento em remessa parcelada, conforme as quantidades requisitadas ao setor de compras e empenhadas, que serão recebidos / conferidos pelo responsável da Central de Alimentos.

ANEXOS

IMAGENS DOS GÊNEROS PERECÍVEIS

BIFE DE FÍGADO

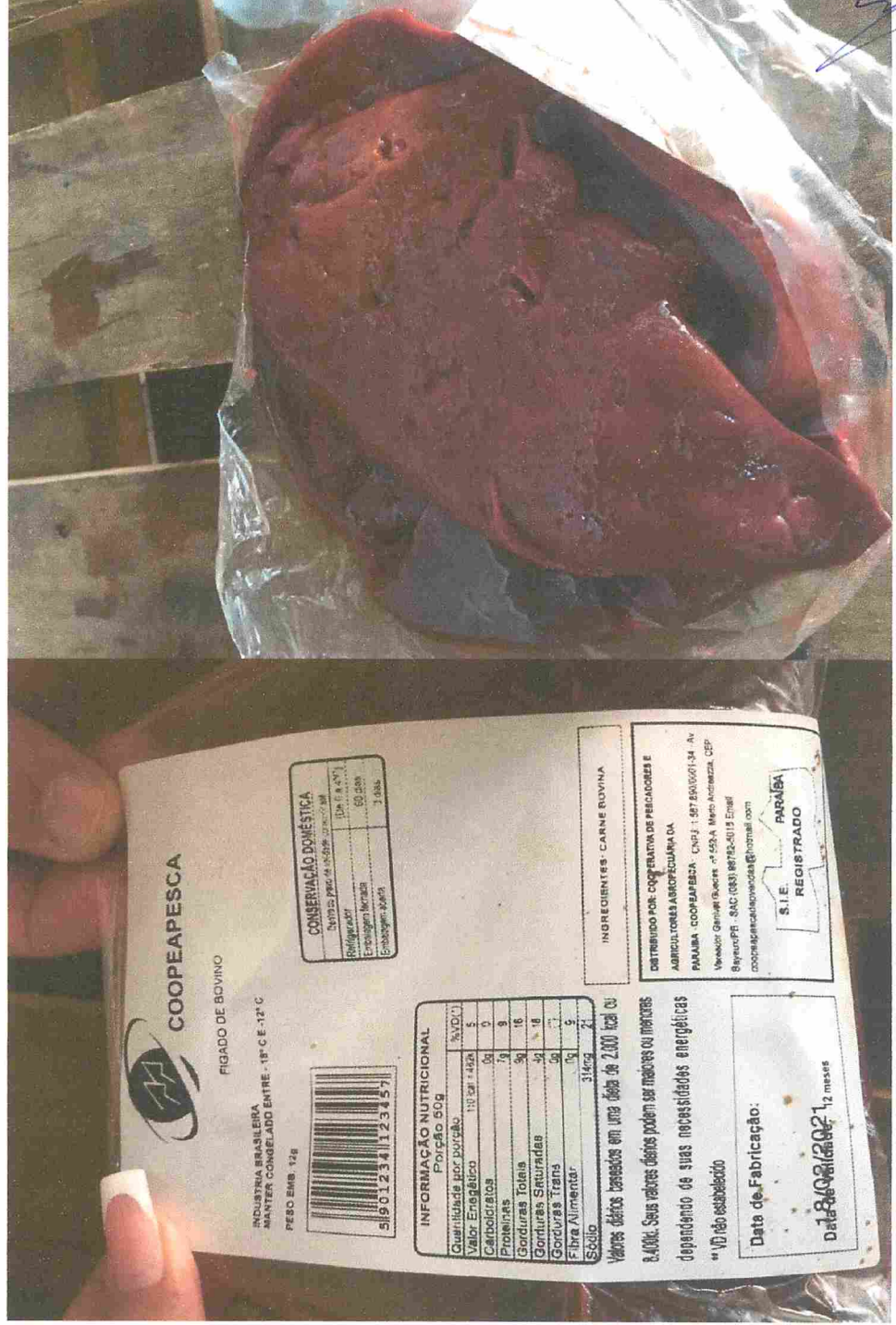

CARNE BOVINA SEM OSSO



COOPEAPESCA

CARNE CONGELADA DE BOVINO SEM OSSO (ACÉM)

PESO LIQ. 1kg

INDÚSTRIA BRASILEIRA
MANTER CONGELADO ENTRE -18°C E 12°C

PESO EMS. 12g



CONSERVAÇÃO DOMÉSTICA	
Tempo de estar à temperatura ambiente	3 dias
Refrigeração (De 0 a 4°C)	90 dias
Embalagem fechada	3 dias

INFORMAÇÃO NUTRICIONAL

Porção: 50g	%VDI*
Quantidade por porção	
Valor Energético	110 kcal - 460k
Carboidratos	0g
Proteínas	7g
Gorduras Totais	9g
Gorduras Saturadas	5g
Gorduras Trans	0g
Fibra Alimentar	0g
Sódio	314mg

*VDI não estabelecido

Valores diários baseados em uma dieta de 2.000 kcal ou 8.400kJ. Seus valores diários podem ser maiores ou menores dependendo de suas necessidades energéticas.

**VD não estabelecido

Data de Fabricação:

18/02/2021

Data de Validade: 12 meses

INGREDIENTES: CARNE BOVINA

DISTRIBUÍDO POR: COOPERATIVA DE PESCADORES E

AGRICULTORES AGRICULTURA DA

PARAIBA - COOPEAPESCA - CNPJ: 1.801.890/0001-34 - Av

Venâncio Carneiro Oliveira, nº 502 A, Matão Bonferraz, CEP

Bayeux/PB - SAC (083) 99762-6016 Em/ff

coopeapescadavenda@hotmail.com

S.I.E. PARAIBA
REGISTRADO





CARNE BOVINA MOÍDA

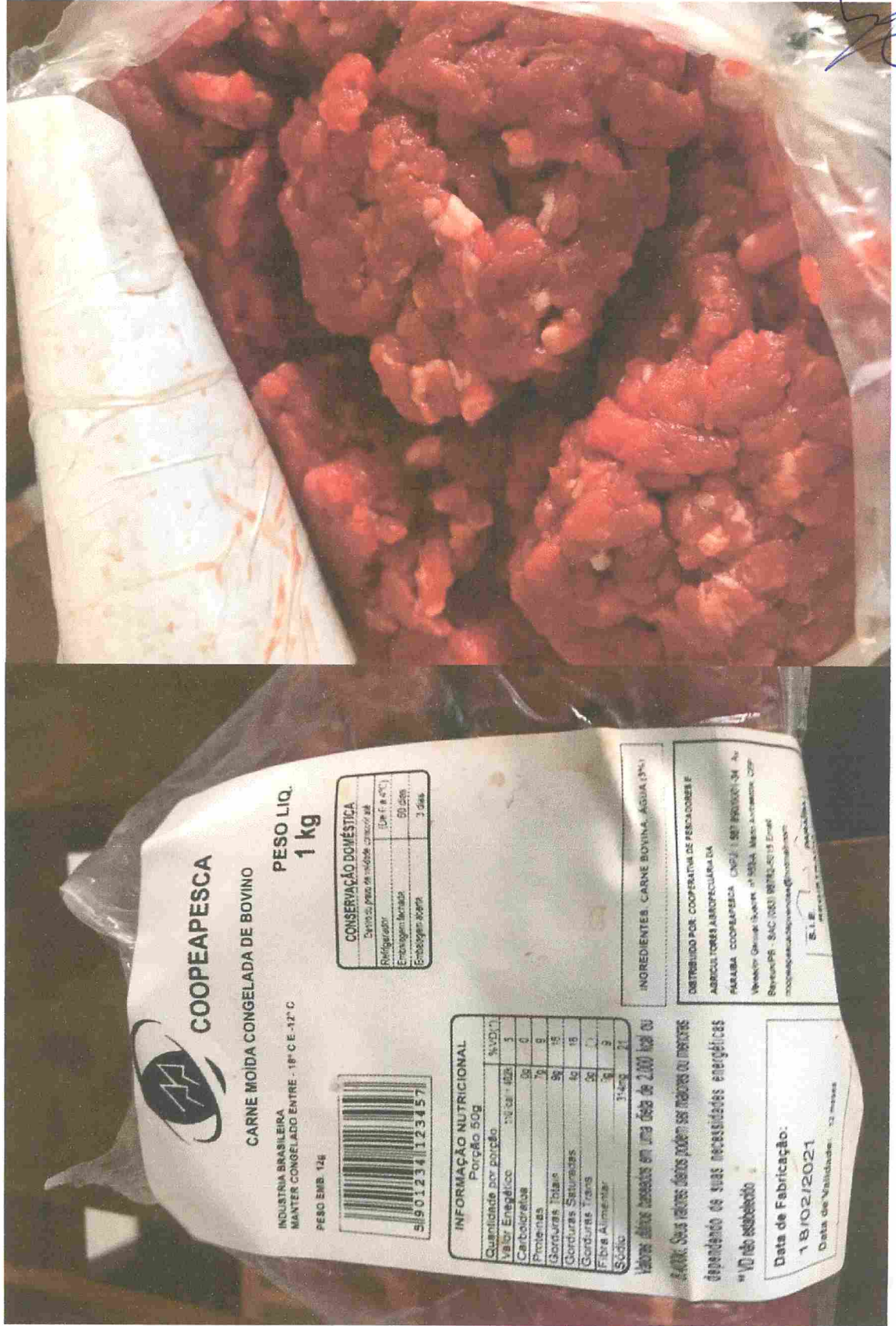

COOPEAPESCA

CARNE MOÍDA CONGELADA DE BOVINO

PESO LIQ.
1 kg

INDÚSTRIA BRASILEIRA
MANTER CONGELADO ENTRE - 18°C E -12°C
PESO EMB. 126

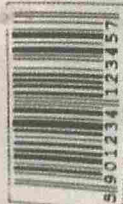

CONSERVAÇÃO DOMÉSTICA	
Tempo para de modo congelado	(De 1 a 4°C)
Refrigeração	50 dias
Embalagem fechada	3 dias

INFORMAÇÃO NUTRICIONAL		
Porção 50g		
Quantidade por porção	%VDV ¹	
Valor Energético	116 cal - 492 kJ	5
Carboidratos	0g	0
Proteínas	16g	8
Gorduras Totais	5g	10
Gorduras Saturadas	4g	8
Gorduras Trans	0g	0
Fibra Alimentar	0g	0
Sódio	14mg	3

Valores máximos permitidos em uma dieta de 2.000 kcal ou 8.400 kJ. Seus valores podem ser maiores ou menores dependendo de suas necessidades energéticas.

18/02/2021
Data de Validade: 12 meses

INGREDIENTES: CARNE BOVINA, ÁGUA (3%)

DISTRIBUIDOR POR: COOPERATIVA DE PESCADORES E AGRICULTORES AGRICOLA DA FAMILIA COOPEAPESCA CNPJ 1.807.890/0001-04 Av. Venâncio Gomes Soares, nº 1014, Marco Antenor, CEP: 87060-000 - SÃO CARLOS (SP) BRASIL E-mail: coop@coopapescas.com.br

[Handwritten signature]



**IMAGENS DOS GÊNEROS HORTIFRUTIGRANJEIROS DA ASSOCIAÇÃO DOS AGRICULTORES DA
CIDADE DE BAYEUX-PB**



S/O

S

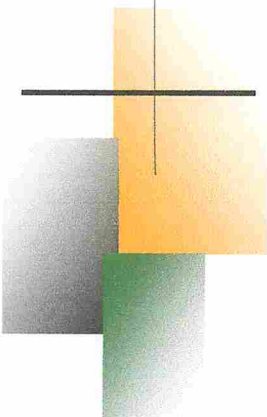
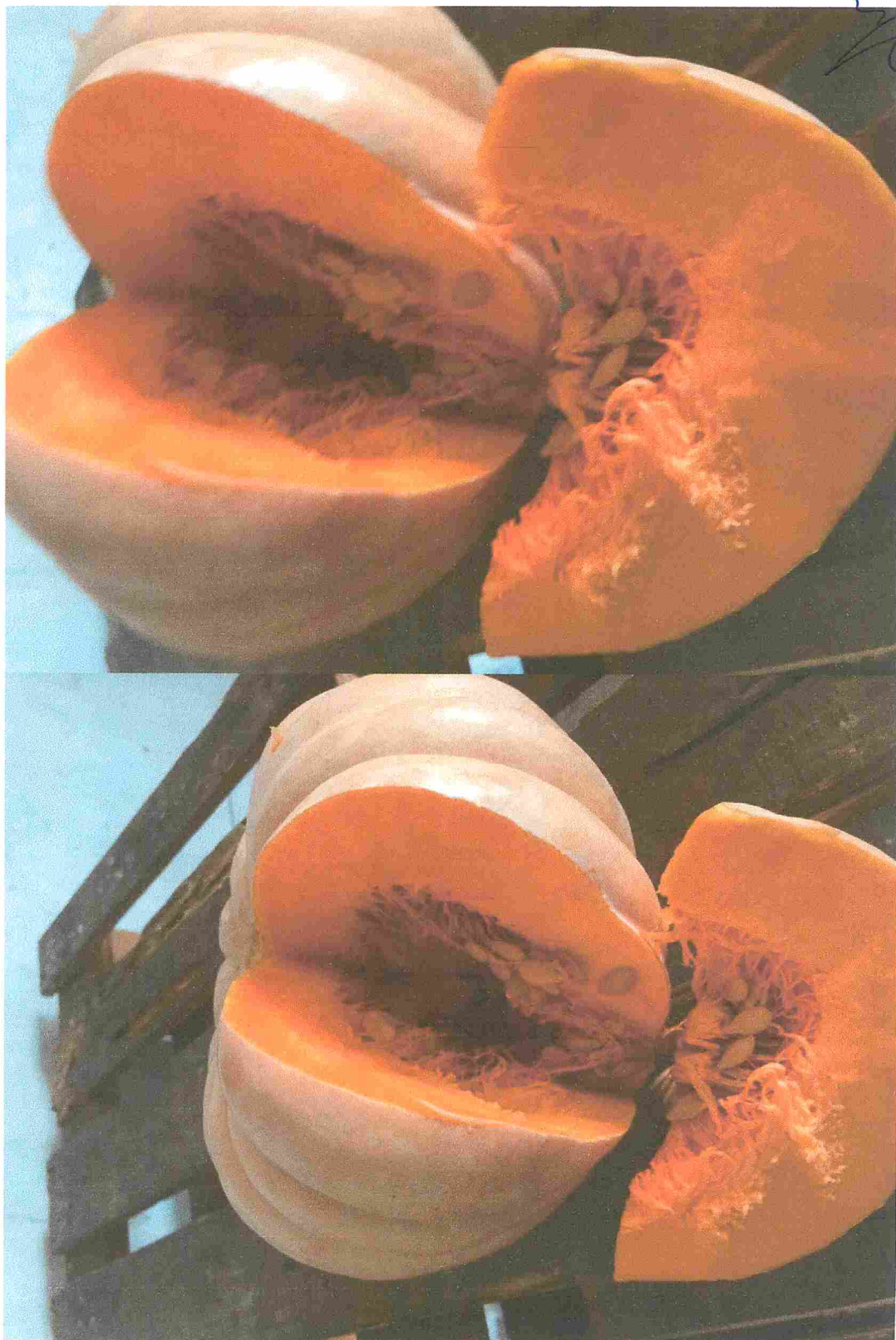

Handwritten signature or initials in blue ink.

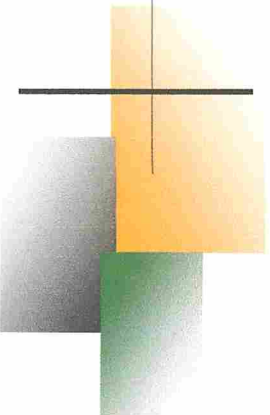



**IMAGENS DOS GÊNEROS HORTIFRUTIGRANJEIROS DA COOPERATIVA DE PESCADORES
AGROPECUÁRIA DA PARAÍBA**

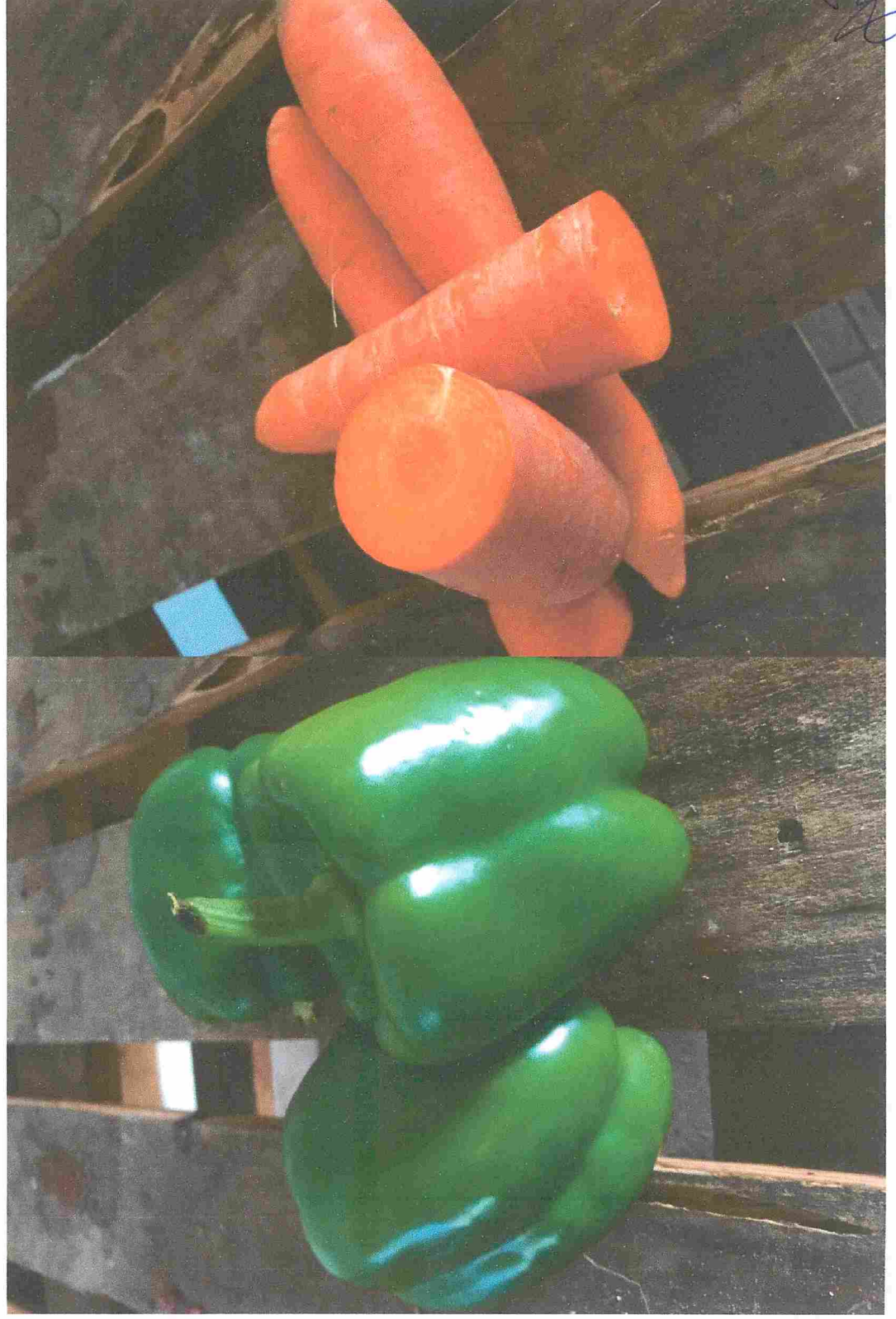

Handwritten signature or initials in blue ink.

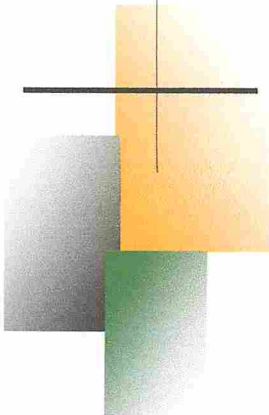
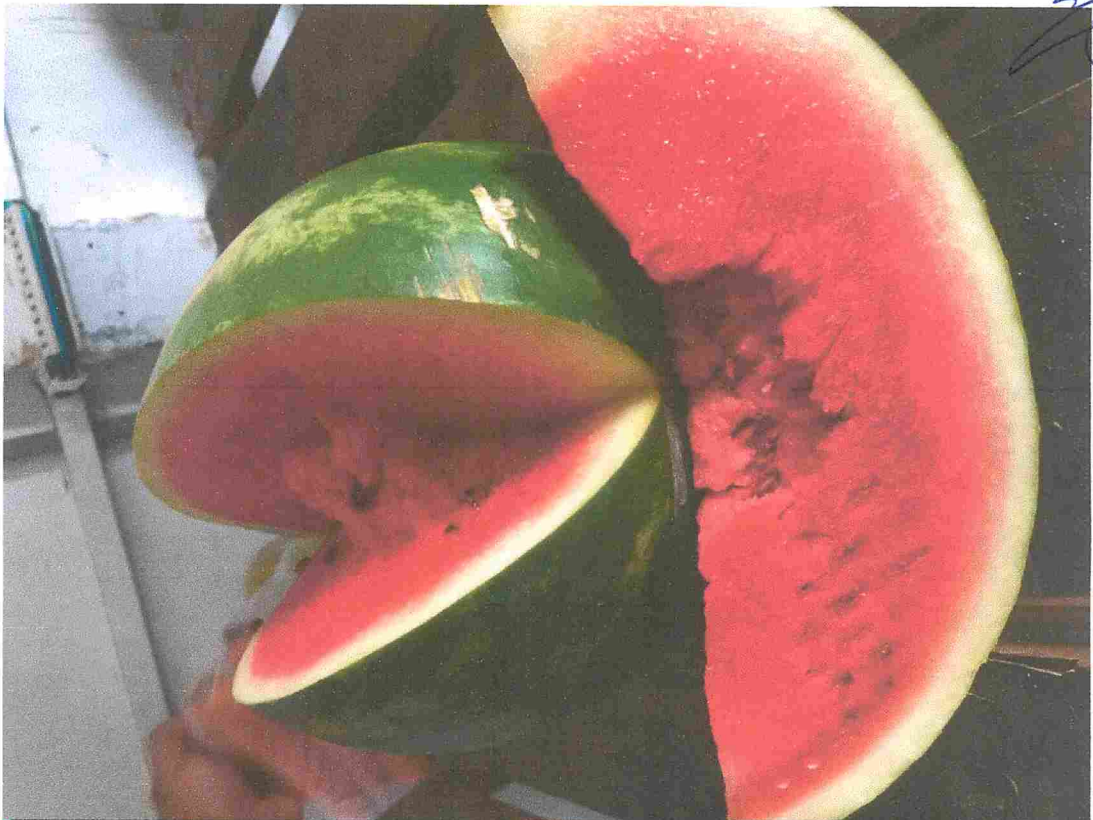

Handwritten signature

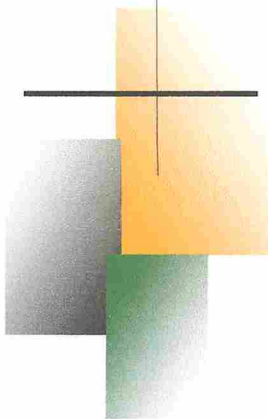
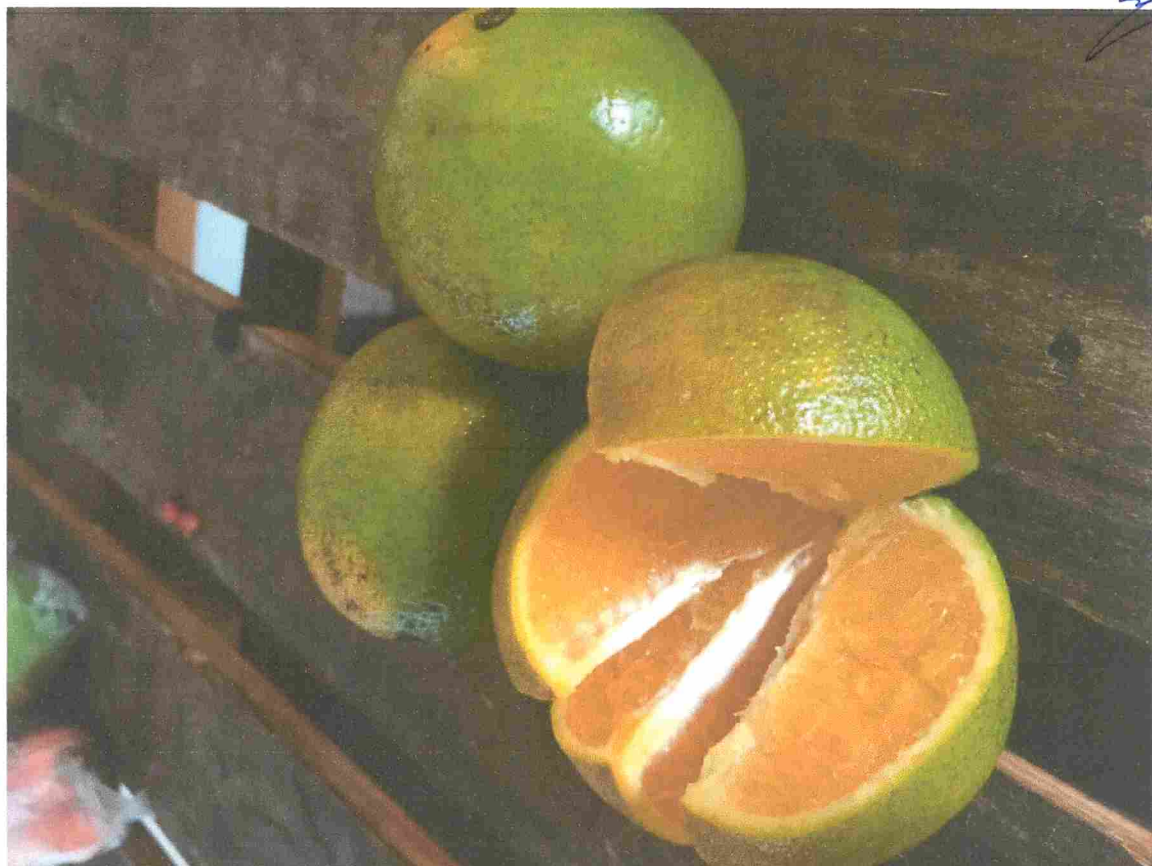

Handwritten signature

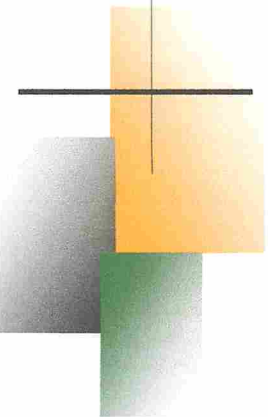

Handwritten signature or initials in blue ink.

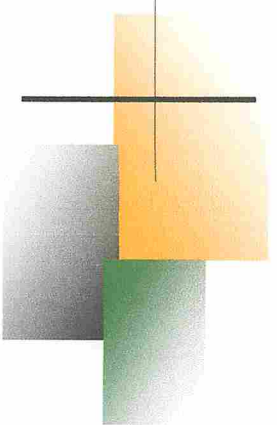

SG

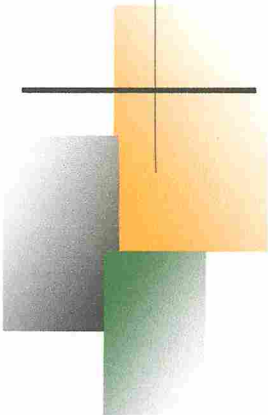
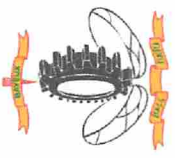
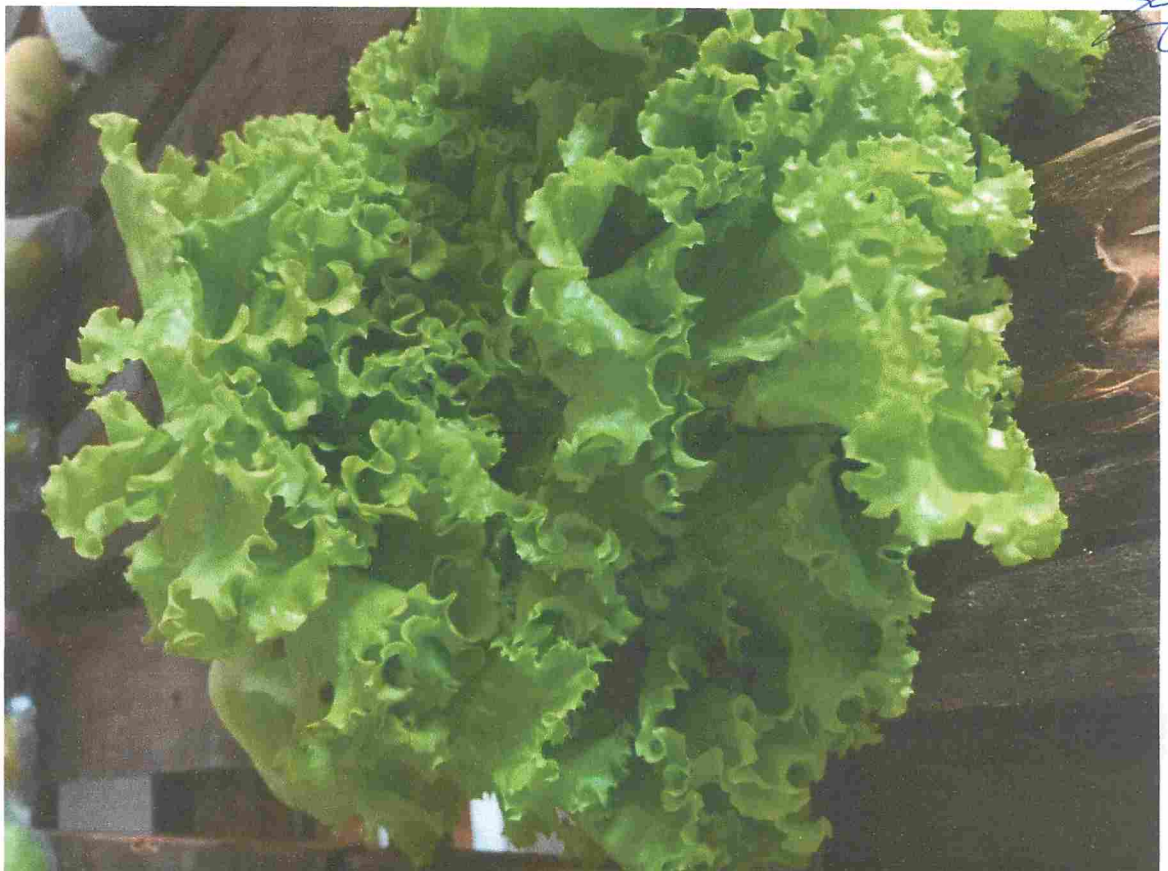



**IMAGENS DOS GÊNEROS HORTIFRUTIGRANJEIROS DA COOPERATIVA DE AGRONEGÓCIOS DA
AGRICULTURA FAMILIAR DO NORDESTE**



Handwritten signature or mark in the top right corner.

Handwritten signature

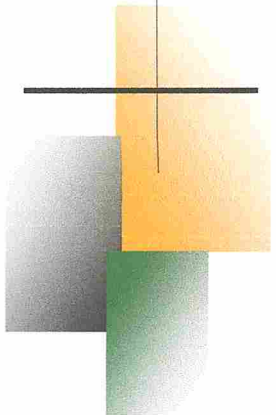
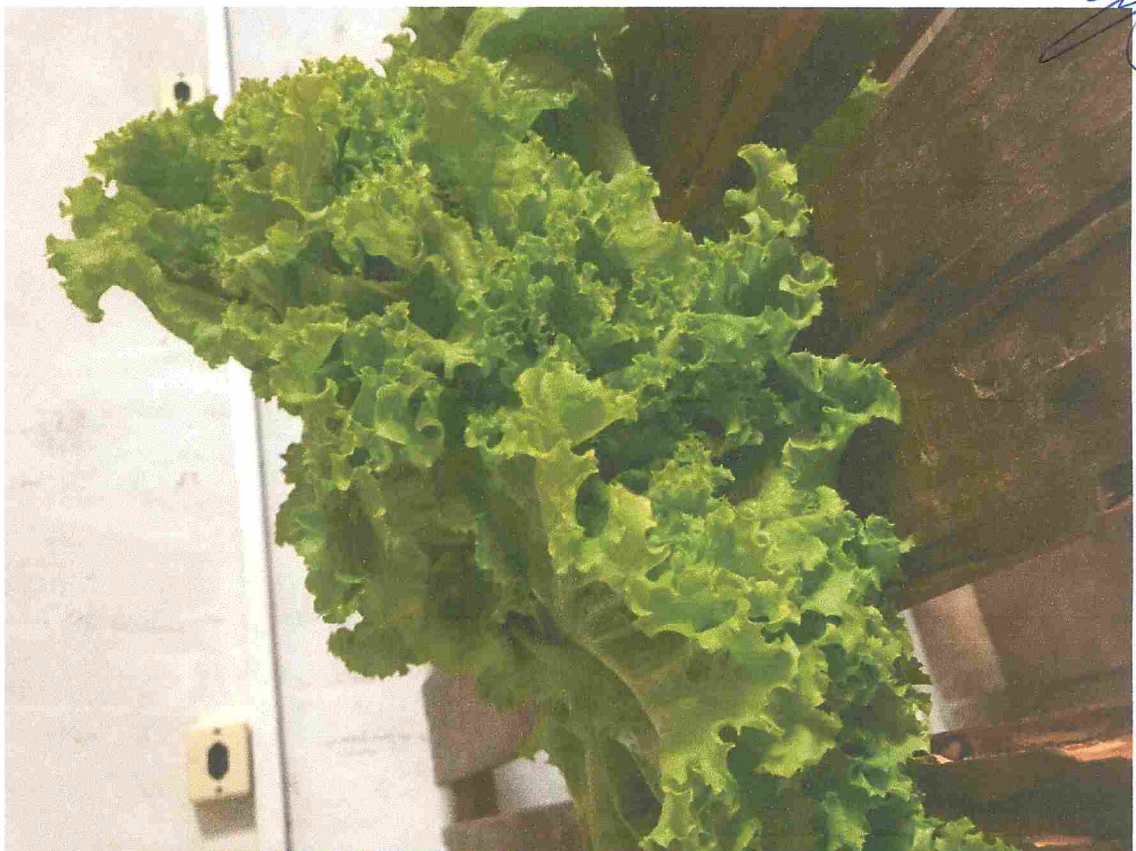

Signature

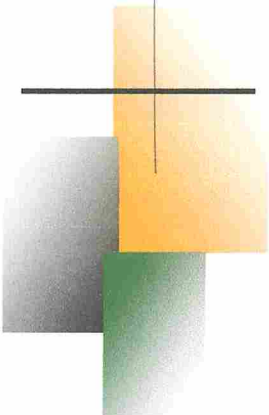
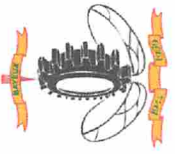



**IMAGENS DOS GÊNEROS HORTIFRUTIGRANJEIROS DA COOPERATIVA AGROECOLOGICA MISTA
DA VARZEA PARAIBANA**

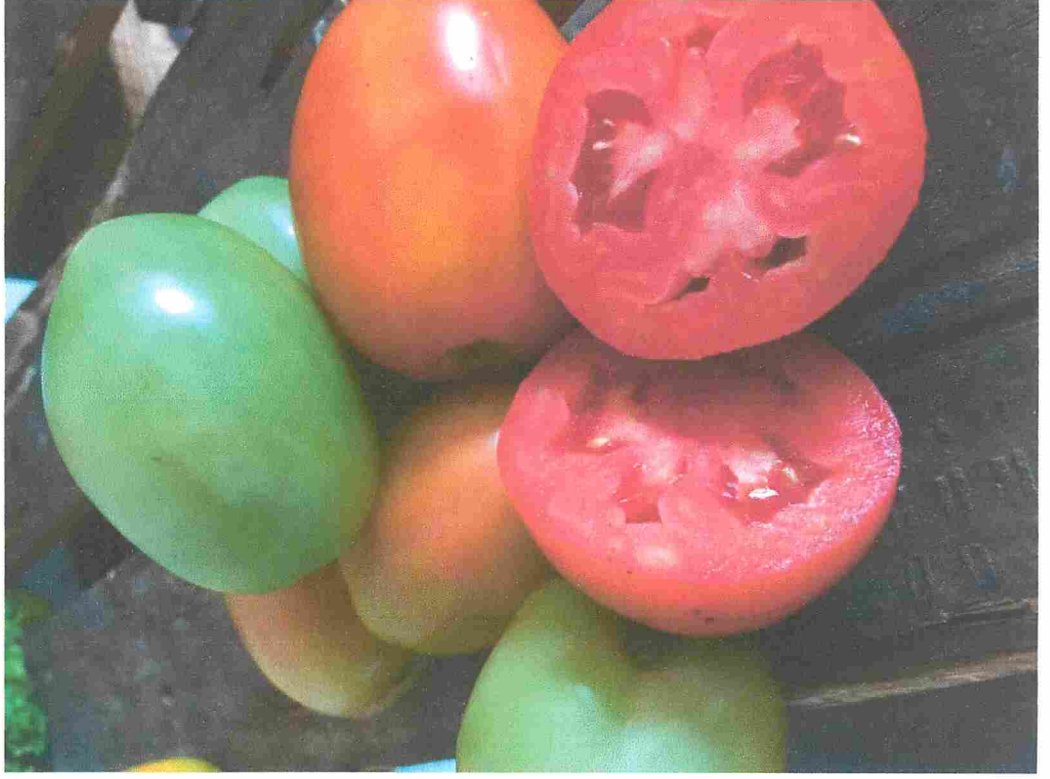

Handwritten signature or mark in blue ink.

Handwritten signature or mark in blue ink.

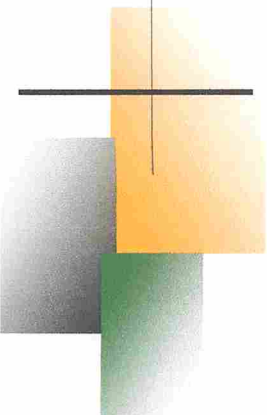



IMAGENS DOS GÊNEROS HORTIFRUTIGRANJEIROS DA COOPERATIVA DE PRODUÇÃO E COMERCIALIZAÇÃO DA ZONA DA MATA NORTE PARAIBANA





INGREDIENTES
CROFOS 200g, Água, 20°C
NÃO CONTÉM GLUTEN.
NÃO ALCÓOLICO.
SEM CONSERVADOR QUÍMICO

INFORMAÇÃO NUTRICIONAL
(Porção de 100g)

QUANTIDADE POR PORÇÃO		
Energético	22kcal/92kJ	1,1%
Proteínas	5,5g	1,8%
Gorduras	0g	0%
Açúcares Totais	0g	0%
Açúcares Saturados	0g	0%
Sal	0g	0%
Fibra	0,7g	2,8%
Água	81mg	0,1%
Sódio	***	0%
Cálcio	***	0%
Ferro	62Tg	1,1%

MANEIRA CONSERVADA 3 - 5°C
LÍQUIDA RECONGELAR

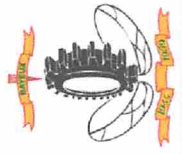

IMAGENS DOS GÊNEROS HORTIFRUTIGRANJEIROS DA COOPERATIVA DE PRODUÇÃO E INDUSTRIALIZAÇÃO DA AGRICULTURA FAMILIAR DE JOÃO PESSOA



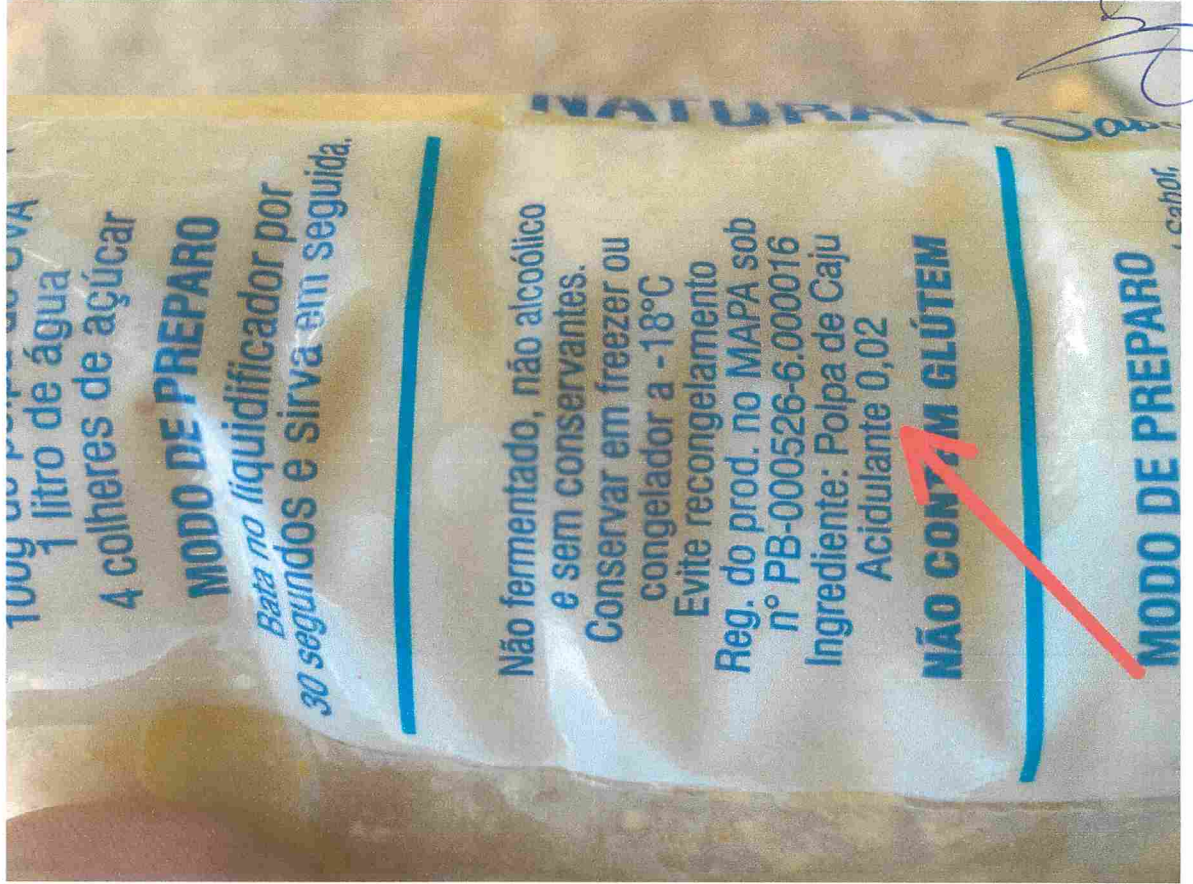

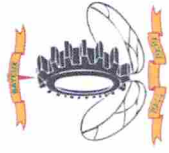

**ASSINATURAS DOS REPRESENTANTES LEGAIS DAS COPERATIVAS CONCORDANDO COM OS
TERMOS ACIMA CITADOS**

JOÃO ANTONIO DE LIMA CAVALCANTE
Diretor da Casa da Merenda

Ramon Jonathan da S. Moreno
NUTRICIONISTA
C.R.C. 16331

RAMON JONATHAN DA SILVA MORENO
Nutricionista Responsável Técnico